

**vive**  
emergémedica



**Con Vive Emermémedica**  
tienes privilegios exclusivos  
para disfrutar en familia.

Conócelos.

**AXA**  
AXA COLPATRIA

## ESTIMADO AFILIADO:

Estamos comprometidos con tu bienestar y el de tu familia; por eso, a través del Programa Vive Emermédica te entregamos beneficios exclusivos en salud oral, asistencia en viajes y controles médicos pediátricos.

Adicionalmente, vamos un paso más allá de los servicios médicos domiciliarios, brindándote acceso directo y tarifas preferenciales en más de 600 especialistas y 243 alianzas en todo el país; en categorías como salud, entretenimiento, gastronomía, deporte y turismo.

Sigue sumando experiencias positivas al lado de tus seres queridos, te invito a explorar nuestro catálogo en [www.emermedica.com.co/beneficios/vive-emermedica/](http://www.emermedica.com.co/beneficios/vive-emermedica/), para que descubras los beneficios que hemos diseñado para ti.

¡Recuerda que en Emermédica nos movemos por ti!



**Luz Estela Vélez**  
*Gerente General Emermédica*

# Disfruta de todos los beneficios que tenemos para ti y tu familia.



## ESPECIALISTAS\*

Citas con más de 600 médicos especialistas de acceso fácil, directo y con tarifas preferenciales.



## CONTROL MÉDICO PEDIÁTRICO\*\*

Asesoría médica pediátrica para niños afiliados entre 0 y 12 años.



## ASISTENCIA AL VIAJERO\*\*\*\*

Atención médica durante tus viajes a nivel nacional e internacional sin costo adicional.



## EMERMÉDICA ODONTOLÓGICA\*\*\*

Valoración inicial y atención de urgencias sin costo, limpieza básica anual gratis y descuentos en tratamientos odontológicos.



## ALIANZAS

Disfruta de importantes descuentos en más de 243 establecimientos en nuestras diferentes categorías:



VIVE SALUDABLE



EXPLORA TU MUNDO



EJERCITA TU CUERPO



ALIMENTA TU VIDA



DISFRUTA LA VIDA

## Una razón más para estar afiliado a Emermédica.

\* Aplican condiciones y restricciones, la tarifa varía por ciudad y especialidad. \*\* Beneficio inicialmente en Bogotá y Medellín. \*\*\* Beneficio disponible inicialmente en Bogotá. Para otra ciudades, consulta convenios odontológicos con Vive Emermédica. \*\*\*\*Aplica condiciones y restricciones, aplica según cobertura.

## CONDICIONES GENERALES PARA USAR LOS BENEFICIOS DE EMERMÉDICA

Como afiliado de EMERMÉDICA S.A. tienes el beneficio de acceder a productos y servicios con tarifas preferenciales como lo son: acceso a especialistas, descuentos en establecimientos de salud y beneficios en otras categorías que conforman nuestro catálogo.

### LEE Y SIGUE CUIDADOSAMENTE ESTAS INSTRUCCIONES

- Recuerda que estos beneficios son exclusivos de personas afiliadas a EMERMÉDICA S.A.
- Para disfrutar nuestros beneficios, debes solicitar tu cita comunicándote con el consultorio o establecimiento de tu preferencia, de acuerdo a la información registrada en la sección VIVE EMERMÉDICA de nuestro portal web o en la línea de servicio al cliente.
- Siempre presenta tu documento de identidad y credencial de afiliación es un requerimiento indispensable para ser atendido o acceder a los beneficios ofrecidos por las entidades aliadas.
- Si por alguna razón no puedes asistir a tu cita deberás cancelar con 24 horas de anticipación.
- Las asesorías pediátricas son prestadas a menores entre 0 y 12 años de edad.
- El servicio de asesoría médica pediátrica se presta en Bogotá y Medellín.
- Las asesorías médicas pediátricas son limitadas para cada niño afiliado y por cada vigencia anual del contrato.
- En caso de no asistir a tu cita de especialistas sin reportar la cancelación, este beneficio podría ser suspendido durante un mes a partir de la fecha de incumplimiento. Para asesorías de consulta médica pediátrica, será descontada del número de citas a las cuales tiene derecho cada niño afiliado.
- Ten presente llegar a tu cita con 10 minutos de anticipación.
- El valor de la consulta médica con especialista deberá ser cancelado en el consultorio médico.
- El valor de la consulta puede variar, confírmalo en las líneas de servicio al cliente.
- Los especialistas y aliados contenidos en este catálogo tienen convenio con EMERMÉDICA S.A.
- Dicho convenio puede terminar durante la vigencia del catálogo consultas convenios actualizados en [www.emermédica.com.co](http://www.emermédica.com.co)
- Los descuentos que ofrecen los aliados, varían de acuerdo al establecimiento y puede darse en todos o sólo en alguno de sus productos y/o servicios.



- Todos los exámenes de laboratorio o diagnóstico, procedimientos especiales y tratamientos sugeridos por el médico, deberán ser costeados por el afiliado a EMERMÉDICA S.A. Para exámenes de Laboratorio puede hacer uso de nuestro servicio de toma de muestras a domicilio. Consulta nuestras sucursales en cobertura con este servicio en: [www.emermedica.com.co](http://www.emermedica.com.co) y a nuestros aliados cuyos datos también aparecen en el catálogo.
- Solicita tus productos de farmacia a domicilio con EMERMÉDICA S.A, fácil, rápido y seguro llamando al: 031 307 7089 en Bogotá o al 01 8000 11 70 98 a nivel nacional.
- No existe responsabilidad compartida derivada del acto médico entre EMERMÉDICA S.A., el médico especialista o aliado.
- Recuerda que estar al día en tus pagos para así disfrutar de estos beneficios.
- En caso de extraviar este catálogo podrás ingresar a nuestro portal web **[www.emermedica.com.co](http://www.emermedica.com.co)** Y consultar la información actualizada de médicos y aliados vigentes.



## BOGOTÁ | ESPECIALISTAS

Acupuntura.....	17	Diabetología - Pie Diabético .....	25
Alteraciones del habla y la voz.....	17	Electrofisiología de Oído .....	25
Artroscopia Y Cirugía de Rodilla .....	17	Electrofisiología Vestibular .....	25
Audiología .....	17	Endocrinología .....	28
Cabeza y Cuello .....	18	Endocrinología Pediátrica.....	28
Cardiología.....	18	Endodoncia .....	29
Cardiología Pediátrica.....	20	Epilepsia .....	29
Cirugía Cardiovascular .....	20	Fisiatría .....	29
Cirugía Coloproctológica.....	20	Fisioterapia.....	29
Cirugía de Cabeza y Cuello.....	20	Fisioterapia Especializada	
Cirugía de Cadera y Rodilla.....	20	en Miembro Superior.....	29
Cirugía de Columna.....	20	Fisioterapia y Rehabilitación de Piso Pélvico....	30
Cirugía General .....	20	Fonoaudiología.....	30
Cirugía Laparoscópica .....	21	Gastroenterología.....	30
Cirugía Maxilofacial .....	21	Ginecobstetricia.....	31
Cirugía Oral.....	21	Ginecología .....	33
Cirugía Plástica.....	21	Homeopatía.....	33
Cirugía Plástica y Mano .....	21	Mastología .....	33
Cirugía Vascular .....	22	Medicina Alternativa .....	34
Cirugía Vascular Periférico.....	22	Medicina Deportiva.....	34
Cirugía y Salud Ocupacional.....	22	Medicina Familiar.....	35
Dermatología.....	22	Medicina General.....	35
Desórdenes de la voz y deglución.....	25	Medicina Interna .....	35
Diabetología.....	25	Nefrología.....	36
		Neumología.....	36
		Neurocirugía.....	36

Neurofisiología.....	38	Reumatología.....	50
Neurología.....	38	Rinología .....	50
Neuropediatría.....	40	Rinología y Senos Paranasales .....	50
Nutrición.....	40	Terapia De Lenguaje.....	50
Nutrición y Dietética.....	40	Terapia Neural.....	51
Odontología General.....	40	Urología.....	51
Odontopediatría.....	41	Urología Oncológica.....	52
Oftalmología.....	41	Urología Pediátrica .....	52
Optometría.....	41		
Ortodoncia.....	43	<b>BOGOTÁ   ALIANZAS</b>	
Ortopedia.....	43	<b>ALIMENTA TU VIDA</b>	
Ortopedia - Cadera y Rodilla.....	44	Restaurante.....	54
Ortopedia - Mano y Codo.....	44		
Ortopedia - Pie y Tobillo.....	44	<b>DISFRUTA LA VIDA</b>	
Ortopedia - Rodilla.....	44	Clubes.....	54
Ortopedia y Traumatología.....	44	Eventos Sociales.....	54
Otología y Neurología.....	45	Parques.....	54
Otorrinaringología.....	45	Teatro.....	55
Otorrinaringología Pediátrica y Adultos.....	46		
Pediatría.....	46	<b>EDUCACIÓN</b>	
Podología.....	48	Academia.....	55
Podología Pie Diabético.....	48	Cursos de Idiomas.....	55
Psicología.....	48	Educación.....	56
Psicología Clínica.....	49	Gastronomía.....	56
Radiología.....	49	Iniciación y Estimulación Musical.....	56
Rehabilitación Oral.....	50		

## EJERCITA TU CUERPO

Academia de Natación.....	56
Club Social y Escuelas Deportivas .....	58
Escuelas Deportivas .....	58
Gimnasio.....	58

## EXPLORA TU MUNDO

Hoteles.....	58
Turismo de Aventura.....	59

## MASCOTAS

Prevención Exequial .....	59
Servicios Veterinarios.....	61

## VIVE SALUDABLE

Centro de Diagnóstico en Ginec Obstetricia.....	61
Clínica.....	61
Clínica Contra la Epilepsia .....	63
Clínica de Audiología .....	63
Clínica de Audiología y Otorrinolaringología .	63
Clínica de Cardiología.....	63
Clínica de Cardiología y Electrofisiología .....	63
Clínica de Gastroenterología.....	63
Clínica de Podología .....	64
Clínica de Prevención y Cuidado .....	64
Clínica de Tratamientos contra el Cáncer.....	64
Clínica Neuropsicológica.....	65

Clínica Oftalmología .....	65
Clínica para el diagnóstico y tratamiento de los transtornos del sueño.....	65
Clínica Terapéutica.....	65
Clínica Vascolar .....	65
Cuidado- Adulto Mayor .....	66
Cuidado Auditivo.....	66
Dermatología .....	66
Enfermería.....	66
Fisioterapia de Piso Pélvico.....	68
Fonoaudiología.....	68
Imageneología.....	68
Imágenes Diagnósticas .....	68
Imágenes Diagnósticas en Otorrinolaringología.....	68
Laboratorio Clínico.....	68
Medicina Complementaria .....	70
Odontología.....	70
Óptica.....	71
Optometría Deportiva.....	72
Otorrinolaringología.....	72
Rehabilitación Física.....	72
Rehabilitación Física e Integral.....	72
Servicios de Psicología.....	72
Sillas de Ruedas Eléctricas .....	72
Terapia Física .....	72

Terapias.....	74	Medicina General.....	81
Transporte.....	74	Medicina Interna.....	81
Urología.....	74	Nefrología.....	81
<b>BUCARAMANGA   ESPECIALISTAS</b>		Neurología.....	81
Acupuntura.....	75	Neuropediatría.....	81
Anestesiología.....	75	Neuropsicología.....	82
Audiología.....	75	Neurorrehabilitación Pediátrica.....	82
Cardiología.....	75	Nutrición.....	82
Cardiología Pediátrica.....	75	Nutrición Pediátrica.....	82
Cirugía General.....	75	Odontología.....	82
Cirugía Pediátrica.....	76	Odontopediatría.....	82
Cirugía Plástica Estética.....	76	Oftalmología.....	83
Cirugía Vascolar.....	76	Ortopedia.....	83
Cirugía Vascolar Periférica.....	76	Ortopedia - Cirugía de Mano.....	83
Dermatología.....	76	Ortopedia Hombro y Rodilla.....	83
Ecocardiografía.....	77	Ortopedia Infantil.....	83
Electrofisiología.....	77	Ortopedia y Traumatología.....	84
Endocrinología.....	77	Otorrinolaringología.....	84
Fisioterapia.....	77	Otorrinolaringología Pediátrica.....	84
Fonoaudiología.....	79	Pediatría.....	85
Gastroenterología.....	79	Periodoncia.....	85
Ginecobstetricia.....	80	Psicología.....	85
Ginecología.....	80	Radiología.....	86
Medicina Alternativa.....	80	Reumatología.....	86
Medicina Familiar.....	80	Terapia Ocupacional.....	86
		Urología.....	86

Urología Pediátrica .....	86	Imagenología .....	91
<b>BUCARAMANGA   ALIANZAS</b>		Laboratorio Clínico.....	92
<b>EJERCITA TU CUERPO</b>		Odontología.....	92
Gimnasio.....	88	Óptica.....	92
<b>VIVE SALUDABLE</b>		Servicios de Psicología.....	93
Adultos Mayores.....	88	Servicios Especiales de Salud .....	93
Alergología.....	89	Terapias.....	93
Centro de diagnóstico y tratamiento del Tórax.....	89	Unidad Especializada en Cabeza, Cuello y Tórax.....	93
Clínica.....	89	<b>CALI   ESPECIALISTAS</b>	
Clínica de Cardiología.....	89	Anestesiología.....	94
Clínica de Corazón.....	90	Artroscopía - Cirugía de Hombro, Rodilla y Cadera.....	94
Clínica de Medicina Alternativa .....	90	Cardiología.....	94
Clínica de Medicina General y Alternativa .....	90	Cirugía Bariátrica.....	94
Clínica de Odontología.....	90	Cirugía Cabeza Y Cuello.....	94
Clínica de Ortopedia y Soporte Terapéutico.....	90	Cirugía Cardiovascular .....	94
Clínica de Prevención y Cuidado .....	90	Cirugía de Mama - Mastología.....	95
Clínica de Terapias.....	91	Cirugía De Mano.....	95
Clínica Odontológica.....	91	Cirugía General .....	95
Clínica Oftalmológica Integral.....	91	Cirugía Oncológica.....	95
Clínica Vasular .....	91	Cirugía Pediátrica.....	95
Enfermedades Digestivas .....	91	Cirugía Plástica.....	95
Hospitalización en Casa .....	91	Cirugía Tórax.....	96
		Cirugía Vasular .....	96

Coloproctología.....	96	Oncología.....	102
Dermatología.....	96	Ortopedia.....	103
Ecocardiografía.....	96	Ortopedia Oncológica.....	103
Electrofisiología.....	96	Ortopedia y Traumatología.....	103
Endocrinología.....	97	Otorrinolaringología.....	103
Enfermería.....	97	Pediatría.....	103
Fonoaudiología y Audiología.....	97	Psiquiatría.....	104
Gastroenterología.....	97	Reumatología.....	104
Ginecobstetricia.....	97	Urología.....	104
Ginecología Oncológica.....	97		
Ginecología y Obstetricia.....	99	<b>CALI   ALIANZAS</b>	
Infectología Pediátrica.....	99	<b>EJERCITA TU CUERPO</b>	
Mastología.....	99	Gimnasio.....	105
Medicina Familiar.....	99	<b>EXPLORA TU MUNDO</b>	
Medicina Física y Rehabilitación.....	99	Agencia de Viaje.....	105
Medicina General.....	99	Hotel.....	105
Medicina Interna.....	100	<b>VIVE SALUDABLE</b>	
Neumología.....	100	Clínica.....	105
Neurocirugía.....	100	Clínica de Ortopedia.....	107
Neurología.....	100	Clínica de Prevención y Cuidado.....	107
Neuropsicología.....	100	Clínica Neurocardiovascular.....	107
Nutrición.....	102	Clínica Odontológica.....	108
Nutrición y Dietética.....	102	Clínica Psicológica.....	108
Odontología - Maxilofacial.....	102	Clínica Vascul ar.....	108
Odontología Pediátrica.....	102		
Oncohematología Pediátrica.....	102		

Discapacidad Visual y Auditiva.....	108	Fisioterapia.....	115
Imágenes Diagnosticas .....	108	Fonoaudiología.....	115
Imagenología .....	109	Fonoaudiología-Audiología.....	115
Laboratorio Clínico.....	109	Ginecobstetricia.....	115
Odontología.....	109	Ginecología .....	115
Óptica.....	109	Manejo del Dolor.....	116
Rehabilitación Integral.....	110	Medicina Deportiva.....	116
Servicios Ambulatorios .....	110	Medicina General.....	116

## MEDELLÍN | ESPECIALISTAS

Alergología.....	111	Nefrología.....	117
Audiología.....	111	Neurología.....	117
Cardiología.....	111	Nutrición.....	117
Cardiología Adultos.....	111	Nutrición y Dietética.....	117
Cardiología Pediátrica.....	111	Odontología.....	119
Cirugía Cardiovascular .....	111	Oftalmología .....	119
Cirugía Plastica Y Reconstructiva.....	113	Optometría .....	119
Cirugía Vascular .....	113	Ortopedia.....	119
Cirugía Vascular Periférica .....	113	Ortopedia y Traumatología .....	120
Dermatología.....	113	Pediatría .....	120
Electrofisiología .....	113	Psicología .....	120
Endocrinología .....	114	Psiquiatría.....	120
Endocrinología Pediátrica.....	114	Radiología.....	122
Endodoncia .....	114	Rehabilitación Neuropsicológica .....	122
Enfermería.....	114	Reumatología.....	122
Fisiatría .....	114	Urología.....	122



## MEDELLÍN | ALIANZAS

### EDUCACIÓN

Cursos de Idiomas.....123

### EJERCITA TU CUERPO

Gimnasio.....123

### EXPLORA TU MUNDO

Agencia de Viajes.....123

Hospedaje.....123

### VIVE SALUDABLE

Alergología.....124

Clínica.....124

Clínica de Cirugía Plástica.....124

Clínica de Oftalmología.....125

Clínica de Prevención y Cuidado.....125

Clínica Odontológica.....125

Imágenes Diagnósticas.....126

Imagenología.....126

Laboratorio Clínico.....126

Odontología.....128

Óptica.....129

Patologías y Rehabilitación Deportiva.....129

Psicología.....129

Salud Femenina.....129

Servicios Ambulatorios.....129

Terapias y Rehabilitación Física.....130

## NEIVA | ESPECIALISTAS

Alergología e Inmunología.....131

Cirugía Maxilofacial.....131

Cirugía Oral.....131

Dermatología.....131

Diabetología.....131

Endocrinología.....131

Endodoncia.....132

Fonoaudiología.....132

Ginecobstetricia.....132

Ginecología.....132

Implantología.....132

Medicina Alternativa.....132

Medicina Deportiva.....133

Odontología.....133

Odontopediatría.....133

Oftalmología.....133

Optometría.....133

Ortodoncia.....135

Ortopedia Maxilar.....135

Otorrinolaringología.....135

Pediatría.....135

Periodoncia.....135

Psiquiatría Infantil y del Adolescente.....136

Rehabilitación Oral .....	136	Servicios integrales de Salud .....	141
Terapia Física .....	136	Terapias.....	141
Terapia Ocupacional.....	136		
<b>NEIVA   ALIANZAS</b>			
<b>EJERCITA TU CUERPO</b>			
Gimnasio.....	137		
<b>VIVE SALUDABLE</b>			
Clínica de Gastroenterología.....	137	<b>VILLAVICENCIO   ESPECIALISTAS</b>	
Clínica de Prevención y Cuidado .....	137	Cirugía General .....	142
Clínica Oftalmológica .....	139	Cirugía Oral Y Maxilofacial .....	142
Cuidado Neonatal .....	139	Cirugía Plástica.....	142
Cuidado y Rehabilitación .....	139	Dermatología .....	142
Dermatología .....	139	Diabetología.....	142
Imágenes Diagnósticas .....	139	Epidemiología.....	142
Imágenes en Cardiología .....	139	Gastroenterología .....	142
Laboratorio Clínico.....	140	Ginecología .....	143
Medicina Alternativa		Maxilofacial .....	143
Integrativa Especializada.....	140	Medicina Interna .....	143
Neuropsicología Clínica.....	140	Medicina Interna .....	143
Odontología .....	140	Nefrología.....	143
Optometría .....	140	Neurocirugía.....	143
Óptica.....	141	Neurología.....	143
Radiología e Imágenes Diagnósticas .....	141	Oftalmología .....	143
Rehabilitación Pulmonar.....	141	Optometría .....	145
		Ortopedia.....	145
		Otorrinolaringología .....	145
		Pediatría .....	145
		Psicología .....	145
		Psiquiatría.....	146
		Urología.....	146

## VILLAVICENCIO | ALIANZAS

### DISFRUTA LA VIDA

Cine ..... 147

### EJERCITA TU CUERPO

Gimnasio..... 147

### EXPLORA TU MUNDO

Hotel ..... 147

### VIVE SALUDABLE

Clínica..... 147

Clínica de Gastroenterología ..... 149

Clínica de Medicina Natural ..... 149

Clínica de Cirugía Ocular..... 149

Clínica Odontológica..... 149

Clínica Servicios Integrales..... 149

Imágenes Diagnosticas ..... 149

Imagenología ..... 149

Laboratorio Clínico..... 150

Odontología..... 150

Óptica ..... 150

Radiología e Imágenes Diagnosticas ..... 150

Servicios en el Hogar..... 151

Terapias..... 151

**ACUPUNTURA**

**Centro de Especialistas Médicos AXA  
COLPATRIA - Sede Santa Bárbara**

Av. Cl. 116 No. 23 - 06  
7051700 - 7461624

**Kai Chen Hung Chang**

Cl. 71 No. 11 - 52  
2488880 - 3215845 - 2495810  
3017754489

**Miguel Mejía**

Cl.116 No. 9-72 Cons. 506  
2368802 - 3016050553

**ALTERACIONES DEL HABLA Y LA VOZ**

**Centro de los Sentidos**

Av.19 No. 120 - 71 Clínica de Marly  
Jorge Cavelier - Chía  
6532000 Ext. 9356-9357 - 3505500055

**ARTROSCOPIA Y CIRUGÍA DE RODILLA**

**Sebastián Mejía Barreto**

Cr.16 No. 82 - 95 Cons. 602  
Unidad del Contry  
6367180 - 3013291262

**AUDIOLOGÍA**

**Centro de los Sentidos**

Av.19 No. 120 - 71  
7569914 - 3505500055 - 3506865454

**Centro de los Sentidos**

Av.19 No. 120 - 71 Clínica de Marly  
Jorge Cavelier - Chía  
6532000 Ext. 9356-9357 - 3505500055

**Diana Amparo Morales Ortiz**

Cr. 19 A No. 82 -85 Cons. 409 Unidad  
Médica Country Medical Center  
5304598 - 5311948 - 7953130  
Ext. 4090 - 3153824753



VASCULAR  
WAGNER



## RICARDO WAGNER VÁSQUEZ MD.

Cirujano Vasculare y Endovascular  
Universidad del Rosario y El Bosque

Asociación Colombiana de Angiología y Cirugía Vasculare  
NYU Medical Center, New York, NY. USA.

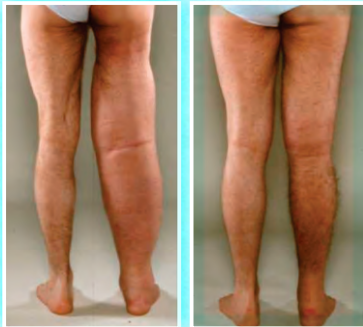
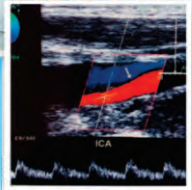

- Duplex Arterial y Venoso de alta resolución
- Tratamiento Arañitas
- Cirugía Estética Venosa
- Tratamiento de la vena varice
- \* Láser \* Radio frecuencia
- \* Cianoacrilato (sellante vascular) \* Escleroespuma
- Duplex carotideo
- Ecografía de cuello
- Venas hemorroidales
- Drenaje linfático: Tratamiento poro la inflamación de las piernas.
- Tratamiento de úlcera varicosa
- Cirugía Endovascular
- Diagnóstico precoz de la enfermedad cardiovascular.

Bogotá - Colombia

📍 Av. 15 No. 118 - 03 Cons. 414 - 415

☎️ (57-1) 215 3670

📞 317 848 3802

✉️ info@ricardowagnerv.com



www.ricardowagnerv.com



Sede Chia: Km 2 via Chía-Cajicá  
sentido norte-sur Edificio belenus (Estrategias 2G)

Unidad medica 206. Frente CC Fontanar.



316 040 3537



citas@ricardowagnerv.com

**Ecoaudio Clínica del Oído**

Tv. 55 No. 98 A- 66 C.C. Iserra 100  
Local 232 - Av. Cr. 7 No. 119-14 Piso 5  
Cons. 527 - Centro Médico de la Sabana  
7041297 - 6365437 - 3152738040  
3177373117

**Mónica Forero Llinás**

Cl. 93 B No. 17-42 Cons. 305  
2181261 - 3204228428

**Piedad Lucía Alarcón**

Cl.127 No. 20-78 Cons. 722  
2595500- 2595501 opc. 1 y 7

**Theyder Castillo**

Ak.45 No.100-34  
Edificio Multileasing Ph  
3152137913

**Natalia Ortiz**

Ak.45 No.100-34  
Edificio Multileasing Ph  
3152137913

**CABEZA Y CUELLO**

**Liga Contra el Cáncer Seccional Bogotá**

Cl. 56 No. 6 - 28 Chapinero Alto  
7944442

**CARDIOLOGÍA**

**Centro de Especialistas Médicos AXA  
COLPATRIA - Sede Chicó**

Edificio Ecotek 95  
Tv. 23 No. 95-53 Piso 8  
4235750 - 7567063

**Centro de Especialistas Médicos AXA  
COLPATRIA - Sede Santa Bárbara**

Av. Cl. 116 No. 23-06  
7051700-7461624

**Lucy Adela Tibaduiza**

Cr.16 No. 82-74  
7618799 - 3138538207 - 3138179726

**José Gabriel Espinosa Espinosa**

Cl. 134 No. 7B - 83 Cons. 511  
Edificio El Bosque  
5232474 - 5200044 - 3105652414



# Su Clínica del Oído



**Video-Otoscopia**

**Audiometría Clínica**

**Potenciales Evocados Auditivos**

**V-Hit**

**Otoemisiones Acústicas**

**Audifonos**

**Salud Ocupacional**

**Protectores Auditivos**

**Evaluación y Rehabilitación Vestibular**

**Descuento 30%\*** en exámenes diagnósticos  
\*Solo para usuarios emermédica presentando su carnet

**Sucursales:**

Centro Comercial Iserra 100 L. 232  
Trans. 55 No 98a-66 (la 100 con Suba)  
Tel.601-6365437/26 Cel. 317-7373117-

Centro Médico de la Sabana  
Consultorio 527 Sala 1 Av. Cra 7 No 119-14  
315 273 8040 Bogotá – Colombia

### CARDIOLOGÍA PEDIÁTRICA

**Elizabeth Mora Copete**

Cr.16 A No. 82-46 Cons. 306  
Unidad Nueva Clínica del Contry  
3658200 - 3103113131

### CIRUGÍA CARDIOVASCULAR

**Pablo Ucros**

Cr. 13 No. 49-40 Cons. 407 Clínica Marly  
Cl. 119 No. 7-14 cons 309  
Edificio Santa Ana Medical Center  
2321580 - 3436600 Ext. 2426  
3209219209

### CIRUGÍA COLOPROCTOLÓGICA

**Iván de Jesús Baene Ferez**

Cr. 23 No. 45 C - 31 Cons. 301  
2876073- 2875606

### CIRUGÍA DE CABEZA Y CUELLO

**Diego Ardila**

Cr. 67 No. 167-61 Of. 510 Cons. 1  
4897000 - 3004190682

### CIRUGÍA DE CADERA Y RODILLA

**Mailyn Adriana Muskus Ealo**

Cr. 16 A No. 82-46 Cons. 501  
5308714 - 3204521408

### CIRUGÍA DE COLUMNA

**José Alfredo Corredor Santos**

Cr. 16 A No. 82-46 Cons. 202  
6106265 - 6106175 - 310 3141589

### CIRUGÍA GENERAL

**Centro de Especialistas Médicos AXA  
COLPATRIA - Sede Chicó**

Edificio Ecotek 95  
Tv. 23 No. 95-53 Piso 8  
4235750 - 7567063



**Centro de Especialistas Médicos AXA  
COLPATRIA - Sede Santa Bárbara**

Av. Cl. 116 No. 23-06  
7051700-7461624

**Iván de Jesús Baene Ferez**

Cr. 23 No. 45 C - 31 Cons. 301  
2876073- 2875606

**Jaime Acosta Lozano**

Cl. 95 No. 23 - 61 Cons. 509  
Clínica Los Nogales  
5937071-5937000 Ext. 1527-1528  
3118533303

**Jorge Isaac Vargas Rodríguez**

Cr. 66 No. 23 -46 Cons. 916  
Clínica Universitaria Colombia  
5714810 - 3142955282

**CIRUGÍA LAPAROSCÓPICA**

**Herbert Mauricio Wagner Vásquez**

Av. 15 No. 118-03 Cons. 414-415  
2153670 - 3178483802

**CIRUGÍA MAXILOFACIAL**

**Centro de los Sentidos**

Av. 19 No. 120 - 71  
7569914 - 3505500055 - 3506865454

**CIRUGÍA ORAL**

**Emermédica Odontológica**

Edificio Ecotek 95  
Tv. 23 No. 95-53 Piso 8  
3559675 Opc 1 - 3103149292

**CIRUGÍA PLÁSTICA**

**Marcela Gómez Licht**

Cr. 21A No.124-55 - Cons. 406  
6190699 - 3203813997

**CIRUGÍA PLÁSTICA Y MANO**

**Alexander Casallas**

Ak. 9 No. 127C-60 Cons. 212  
Edificio Suisse Centre  
3228558850

# Tu seguridad nos mueve.

Por eso vamos hasta tu casa para tomarte las muestras de **laboratorio a domicilio.**

- Sin desplazamientos, filas, ni demoras.
- En la seguridad de tu hogar u oficina.



Agenda tu cita llamando al **(601) 307 7089 Opción 3**  
O a la Línea Nacional Gratuita **018000 117089**

**TOMA DE MUESTRAS  
A DOMICILIO**

*Este servicio se brinda en las ciudades de Bogotá, Bucaramanga, Cali, Medellín y Villavicencio, en los perímetros establecidos por Emermédica. Aplican términos y condiciones. Ver en [www.emermedica.com.co](http://www.emermedica.com.co)*

**CIRUGÍA VASCULAR**

**Centro de Especialistas Médicos AXA  
COLPATRIA - Sede Santa Bárbara**

Av. Cl. 116 No. 23-06  
7051700-7461624

**Javier Ricardo Wagner Vásquez**

Av. 15 No. 118 - 03 Cons. 414  
Edificio Gallery Km. 2 Via Chía Cajicá  
Edificio Belenus. Cons 206  
2153670 - 3178483802 - 3160403537

**Mauricio Montes Swanson**

Cr.13 No. 49-40 Cons. 525 Clínica  
Marly / Cl. 119 No. 7-14 Edificio Santa  
Ana Medical Center Cons. 315  
2451496 - 2320759 - 2875862

**CIRUGÍA VASCULAR PERIFÉRICO**

**Ignacio Ucros Díaz**

Cl 119 No. 7 - 14 Edificio Santa Ana  
Medical Center / Cr 13 No. 49 – 40  
Cons. 525 Clínica Marly  
2451496 - 2320759 - 2875862  
3142965537

**CIRUGÍA Y SALUD OCUPACIONAL**

**Luisa Fernanda Pardo**

Cr. 23 No. 124- 87 Of. 701  
Cons. 1 Torre Central  
3102489126

**DERMATOLOGÍA**

**Centro de Especialistas Médicos AXA  
COLPATRIA - Sede Chicó**

Edificio Ecotek 95 - Tv. 23 No. 95-53 Piso 8  
4235750 - 7567063

**Centro de Especialistas Médicos AXA  
COLPATRIA - Sede Santa Bárbara**

Av. Cl. 116 No. 23-06  
7051700 - 7461624

**Adriana Motta Beltrán**

Cl.134 No. 7B - 83 Piso 10  
Cons. 10- 21 Edificio El Bosque  
7495584 - 5202240  
5202230 - 3165289850

**Adriana Gaitta Ramírez**

Cl.134 No. 7 B - 83 Piso 10  
Cons. 10 - 18 Edificio El Bosque  
2748294 - 3165289850

---

**Alberto Maestre**

Cr. 7 No. 72 A - 64 Cons. 217  
Centro Comercial El Castillo  
4573128 - 3012405658

---

**Carmen Evencia Ramos Larrovere**

Cr. 21A No.124- 55  
Edificio Centro 125 Of. 406 - Cons.1  
6190699 - 3203813997

---

**Eliana Andrea Merlo Peña**

Cl. 134 No. 7B -83 Piso 10  
Cons. 1022 B Edificio El Bosque  
6272099 - 3003925242

---

**Gonzalo García Luque**

Cl. 134 No. 7B - 83 Piso 10  
Cons. 10-22 Edificio El Bosque  
6272099 - 3003925242

---

**Hilda Cecilia Herrera Robles**

Cl. 127 No. 20 -16 Cons. 303  
4674107 - 3202781303

---

**Jhon Alexander Siabato**

Cl. 134 No. 7B-83 Cons. 903  
Edf. El Bosque  
3137737612 - 3173003821

---

**Liga Contra el Cáncer**

**Seccional Bogotá**  
Cl. 56 No. 6 - 28 Chapinero Alto  
7944442

---

**Luz Karem Morales Hernández**

Av. los Zipas No. 24-86  
Cons. 505 Centro Medico Vita  
3208088758- 3186495403

---

**Mildred Páez**

Cr. 22 No. 45C - 36 Cons 203  
unidad médica Palermo  
2886105- 3008068030

---

**Oskar Javier Medina Barragán**

Cl. 134 No. 7 B - 83 Piso 10  
Cons. 10 -18 Edificio El Bosque  
2748294 - 3003925242

---

**Sara Ximena Díaz**

Cr. 16 No. 82 - 29 Cons. 506  
6164747 - 6164606  
5302603 - 3014669113

**Yolanda Ariza**

Cr. 18 No. 80-32 Cons. 302  
7454361 - 3137309485

**Daniel Mauricio Cuestas**

Cl. 99 No.49-38 Cons. 1601  
3124217306

**DESÓRDENES DE LA VOZ  
Y DEGLUCIÓN**

**Centro de los Sentidos**

Av. 19 No. 120 - 71  
7569914 - 3505500055 - 3506865454

**DIABETOLOGÍA**

**Alfonso Torres Rumié**

Cl. 134 No. 7 B-83 Cons. 209  
2586096 - 3208781221

**DIABETOLOGÍA - PIE DIABÉTICO**

**Rafael Arturo Orduz López**

Av. Suba No. 115- 58  
Torre C. Cons. 211  
3124441654

**ELECTROFISIOLOGÍA DE OÍDO**

**Ecoaudio Clínica del Oído**

Tv. 55 No. 98 A- 66 C.C. Iserra 100  
Local 232 / Av. Cr.7 No. 119-14 Piso 5  
Cons. 527 Centro Médico de la Sabana  
7041297 - 6365437 - 3152738040  
3177373117

**ELECTROFISIOLOGÍA VESTIBULAR**

**Centro de los Sentidos**

Av. 19 No. 120 - 71  
7569914 - 3505500055 - 3506865454



# Conoce más servicios



## Laboratorio Clínico

- + Servicio de toma de muestras a domicilio o IPS.
- + Laboratorio de baja y alta complejidad.
- + Laboratorios supra especializados.
- + Prueba Covid 19



## Salud Ocupacional

- + Exámenes médicos ocupacionales
  - Ingreso
  - Periódicos
  - Retiro
  - Posincapacidad



## Certificación de Alturas

- + Valoración médica con énfasis en alturas
- + Cursos para certificación de trabajo en alturas



## Rehabilitación Integral

- + Terapia física
- + Terapia Ocupacional
- + Terapia Auditiva
- + Terapia psicológica

# En APM contamos con el mejor servicio de Laboratorio clínico

Conoce nuestra **App** y obtén **beneficios** para ti y tu **familia**.

## Vísitanos

Sedes: Flores Cra 16# 68-74.

Castellana Cra 45A # 95-90



Descarga nuestra **APP**



Más de **17 años** de **experiencia**



CONTÁCTANOS 6067222 - 7036505 324 246 0665

**Ecoaudio Clínica del Oído**

Tv. 55 No. 98 A- 66 C.C. Iserra 100  
Local 232 / Av. Cr.7 No. 119-14 Piso 5  
Cons. 527 Centro Médico de la Sabana  
7041297 - 6365437 - 3152738040  
3177373117

**ENDOCRINOLOGÍA**

**Centro de Especialistas Médicos AXA  
COLPATRIA - Sede Chicó**

Edificio Ecotek 95 - Tv. 23 No. 95-53 Piso 8  
4235750 - 7567063

**Centro de Especialistas Médicos AXA  
COLPATRIA - Sede Santa Bárbara**

Av. Cl. 116 No. 23-06  
7051700-7461624

**Alfonso Torres Rumié**

Cl. 134 No. 7 B-83 Cons. 209  
2586096 - 3208781221

**Andres Felipe Coy Barrera**

Cl. 97 No. 23-37 Cons. 408  
Centro Médico Dali  
3197020292

**Lorena Leal**

Cl. 127 No. 20- 78 Cons. 401  
Edificio Orisonte  
3008043085

**Luis Fernando Dorado Palacios**

Cl. 23 No. 66 - 46 Cons. 1020  
5703873 - 2202700 Ext. 71044  
3219735588

**ENDOCRINOLOGÍA PEDIÁTRICA**

**Silvia Chahin**

Cr. 10 No. 134 – 07 Cons. 210  
626 3517 - 310 213 6031



**ENDODONCIA**

**Emermédica Odontológica**

Edificio Ecotek 95 - Tv. 23 No. 95-53 Piso 8  
3559675 Opc 1 - 3103149292

---

**EPILEPSIA**

**Liga Contra la Epilepsia**

Cl.35 No. 17 - 48  
2455717 - 7487058 - 3176406179  
3176406184 - 3104171570

---

**FISIATRÍA**

**Francisco Arturo Cuenca Flórez**

Cr. 23 No. 45 C - 31 Cons. 306 Norte.  
Piso 2 Cons. 4 / Cl. 50 No. 9-67 Cons.  
212 Clínica Marly  
2871705 - 3112480731

---

**FISIOTERAPIA**

**Juanita Martínez**

Cr.7C Bis NO. 139-18 Cons.801  
8017063 - 3142873302

---

**María Eugenia Gallo de Yepes**

Cr. 18 No. 78 – 74 Cons. 307  
Edificio Tempo  
2181452 - 6364320 - 3153461233

---

**Paola Andrea Díaz Rodríguez**

Cl. 22 B No. 66 - 46 Cons. 709  
Clínica Colombia  
3202425215

---

**Rubiela Hurtado**

Cl.73 No. 78-44  
3153631757

---

**FISIOTERAPIA ESPECIALIZADA  
EN MIEMBRO SUPERIOR**

**Marisella Carrera Álvarez**

Cl. 134 A No. 17 - 30  
6090175 - 3002187890

---

**FISIOTERAPIA Y REHABILITACIÓN  
DE PISO PÉLVICO**

**Natalia Castellanos**

Atención domiciliaria  
3125466325

**FONOAUDIOLÓGÍA**

**Centro de los Sentidos**

Av. 19 No. 120 - 71  
7569914 - 3505500055 - 3506865454

**Fabiola Constanza Camacho Martínez**

Tv. 54 No. 103 B - 03 Barrio Pasadena  
3102107714- 3156418367

**Liga Contra la Epilepsia**

Cl. 35 No. 17 - 48  
2455717 - 7487058 - 3176406179  
3176406184 - 3104171570

**Natalia Ortiz**

Ak.45 No.100-34  
Edificio Multileasing Ph  
3152137913

**Theyder Castillo**

Ak.45 No.100-34  
Edificio Multileasing Ph  
3152137913

**Amparo Moreno**

Cr. 22 No. 45 A -20  
3177320614 - 3167289600

**GASTROENTEROLOGÍA**

**Centro de Especialistas Médicos AXA  
COLPATRIA - Sede Chicó**

Edificio Ecotek 95  
Tv. 23 No. 95-53 Piso 8  
4235750 - 7567063

**Centro de Especialistas Médicos AXA  
COLPATRIA - Sede Santa Bárbara**

Av. Cl. 116 No. 23-06  
7051700-7461624

**Ignacio Villanueva Bendek**

Cl. 97 No. 23- 37 Cons. 722  
4661009 - 4661182 - 6010028  
3115195556

**Jorge Sánchez**

Cr.23 No.45 C- 31 Cons. 306 Norte  
2875739 - 3229586496

**Juan Carlos Robayo Hernández**

Av. 9 No. 116 - 20  
Asociación Médica de Los Andes  
2152745 - 2152300 - 3166978278

**Liga Contra el Cáncer**

Cl. 56 No. 6 - 28 Chapinero Alto  
7944442

**Pedro Nel Aponte Ordoñez**

Av. 9 No. 116 - 20 Cons. 611  
Asociación Médica de Los Andes  
2148866 - 3015289534

**Luciano Aponte López**

Av. 9 No. 116 - 20 Cons. 611  
Asociación Médica de Los Andes  
2148866 - 3015289534

**GINECOBSTETRICIA**

**Centro de Especialistas Médicos AXA  
COLPATRIA - Sede Chicó**

Edificio Ecotek 95 - Tv. 23 No. 95-53 Piso 8  
4235750 - 7567063

**Centro de Especialistas Médicos AXA  
COLPATRIA - Sede Santa Bárbara**

Av. Cl. 116 No. 23-06  
7051700-7461624

**Diana Lorena Velez**

Cl.134 No.7B-83 Cons. 1011  
Edificio El Bosque  
3132045479

**Liliana Munevar**

Cr.19A No.82-85 Cons.407  
7953131- 7953130

**Milena Gómez**

Cl.104A No.21-07  
3163004631

Llevamos tus  
productos  
de farmacia hasta la  
seguridad de tu casa.



Farmacia  
a Domicilio

### NUEVOS BENEFICIOS:

- **10% de dto. en medicamentos todos los miércoles.**
- Pagas solo \$3.000 por el domicilio.
- Tiempos de entrega entre 45 minutos y 3 horas.

\* Aplican términos y condiciones.  
Ver en [www.emermedica.com.co](http://www.emermedica.com.co)

**Solicita tu pedido en Bogotá al (601) 3077089  
o a la línea nacional 018000 117098.**

**GINECOLOGÍA**

**Herbert Mauricio Wagner Vásquez**  
Av. 15 No. 118 - 03 Cons. 414 - 415  
2153670 - 3178483802

**Liga Contra el Cáncer**  
Cl. 56 No. 6 - 28 Chapinero Alto  
7944442

**Nelson José Ariza Martínez**  
Cr. 16 No. 82 - 29 Cons. 507  
Centro Profesional del Country  
5302040 - 6164757 - 6164626  
3127403390

**Verónica Aguilar**  
Cr. 23 No. 124-87 Torre 1 Cons. 701  
6032028 - 3176767668

**HOMEOPATÍA**

**Centro de Especialistas Médicos AXA  
COLPATRIA - Sede Santa Bárbara**  
Av. Cl. 116 No. 23-06  
7051700-7461624

**Luis Francisco Barón Cuervo**

Cr. 49 B No. 102 A - 26  
Barrio Pasadena  
2368678 - 2573023 - 3102111346

**Mariana Vallejo Guerrero**

Av. Cl. 127 No. 21 - 60 Cons. 412  
Clínica Reina Sofía  
Edificio de consultas Colsanitas  
6159800 - 6252166 Ext. 2412  
3125860549

**MASTOLOGÍA**

**Liga Contra el Cáncer**

Cl. 56 No. 6 - 28 Chapinero Alto  
7944442

**MEDICINA ALTERNATIVA**

**Ana María Alvis**

Cl. 120 A No. 7 – 36 Cons 301  
Edificio Office 120  
7325458 - 7327841 - 3013370694

**Camilo Niño Pira**

Cr.22 No. 45C-36. Cons 503  
3053077997

**Jazmín Stella Ariza**

Tv. 60 No. 115-58 Cons. 201 Torre A  
Edificio Ilarco  
3107511183

**Libardo Bueno**

Cl. 120 A No. 7 – 36 Cons 301  
Edificio Office 120  
732 5458 - 732 7841 - 301 3370694

**Mauricio Corrales**

Cl. 106A No. 17A-88  
3204448455 - 3153418200

**Rocio Iveth Sandoval**

Diag. 5A No. 74-15 Bogotá  
Cr. 66 No. 23 - 46 Torre D Cons. 713  
3227669097

**Rosa Liliana Calderón Pacheco**

Cr. 7 A No. 10- 44  
8712197 - 3134464556

**William Alfonso Rojas Giraldo**

Cr. 16A No. 82-46 Cons. 501  
5308714 - 3204521408

**MEDICINA DEPORTIVA**

**Guillermo Ernesto Ordoñez Olmos**

Cr. 8 No. 49 - 25 Cons. 305  
2855914 - 2850582 - 3403027  
3163590226

## MEDICINA FAMILIAR

### Centro de Especialistas Médicos AXA COLPATRIA - Sede Santa Bárbara

Av. Cl. 116 No. 23-06  
7051700-7461624

### Alberto Vargas Barreto

Cl. 50 No. 9 -67 Cons. 304  
2320845-2856679

## MEDICINA GENERAL

### Centro de Especialistas Médicos AXA COLPATRIA - Sede Santa Bárbara

Av. Cl. 116 No. 23-06  
7051700-7461624

### Mauricio Parga Carrizosa

Cl. 50 No. 8 - 27 Cons. 309  
Edificio Somec Chapinero  
2886917 - 3231401 - 3053641882

### Helber Prieto

Cr. 16 A No.82-46 Cons. 501  
5308714 - 3204521408

### Maria Constanza Ospina

Cr.16A No. 82-46 Cons. 501  
5308714 - 3204521408

## MEDICINA INTERNA

### Centro de Especialistas Médicos AXA COLPATRIA - Sede Chicó

Edificio Ecotek 95 - Tv. 23 No. 95-53 Piso 8  
4235750 - 7567063

### Centro de Especialistas Médicos AXA COLPATRIA - Sede Santa Bárbara

Av. Cl. 116 No. 23-06  
7051700-7461624

### Gloría Romero

Cr. 16 No. 82-29 Cons. 501  
6164394 - 5307846 - 3214952093

### Ignacio Villanueva Bendek

Cl. 97 No. 23- 37 Cons. 722  
4661009 - 4661182 - 6010028  
3115195556

**Javier Mauricio Mora**

Cl.124 No. 7 - 35  
3192207489

**Diego León Severiche Hernández**

Cr. 16 No. 82 - 29 Cons. 505  
Centro Profesional del Country  
6164737-6164595

**Walter Gabriel Chaves**

Cr.13 No. 49- 40 Cons. 613  
3436600 Ext 15-40 - 3244298234

**NEFROLOGÍA**

**Centro de Especialistas Médicos AXA  
COLPATRIA - Sede Santa Bárbara**

Av. Cl. 116 No. 23-06  
7051700-7461624

**Hildebrando Leguizamón Sendoya**

Cl. 50 No. 9 - 67 Cons. 526  
Clínica Marly  
2874358 - 3436600 Ext. 1547  
3106981481

**Ignacio Villanueva Bendek**

Cl. 97 No. 23- 37 Cons. 722  
4661009 - 4661182 - 6010028  
3115195556

**NEUMOLOGÍA**

**Centro de Especialistas Médicos AXA  
COLPATRIA - Sede Santa Bárbara**

Av. Cl. 116 No. 23-06  
7051700-7461624

**Diego León Severiche Hernández**

Cr. 16 No. 82 - 29 Cons. 505  
Centro Profesional del Country  
6164737-6164595

**NEUROCIROLOGÍA**

**Centro de Especialistas Médicos AXA  
COLPATRIA - Sede Chicó**

Edificio Ecotek 95 - Tv. 23 No. 95-53 Piso 8  
4235750 - 7567063



Descuento del 30% aplica únicamente para afiliados de Emermédica. Descuento no acumulable con otras ofertas o descuentos. El Descuento aplica únicamente para la sede OIC de Country en la ciudad de Bogotá.

VIGILADO Supersalud



Resonancia Magnética **3 Teslas**



Ecografía / **Doppler**



Rx Convencional y **Digestiva**



Escanografía Tac **Multicorte**

 **emermédica**  
Porque tu salud nos mueve.

**OIC** | Organizaciones de Imagenología Colombiana

**CLIENTE VIP**

**30%**

**DE DESCUENTO  
PARA AFILIADOS**

## **VENTAJAS:**

- Ubicado en el mejor sector de la salud
- Priorización en entrega de resultados
- Tecnología de punta
- Oportunidad de citas

[www.oicradiologia.com](http://www.oicradiologia.com)

  @OICRadiología

Bogotá · Carrera 19A No. 82-85 Cons. 301  
Edificio Country Medical Center  
Email: [citascmc@gmail.com](mailto:citascmc@gmail.com)

**NUEVO PBX: (60-1) 744 7913**

 **Whatsapp: 316 834 4777**

**Centro de Especialistas Médicos AXA  
COLPATRIA - Sede Santa Bárbara**

Av. Cl. 116 No. 23-06  
7051700-7461624

---

**Juan Manuel Rodríguez**

Cr.16 No. 82-74 Cons. 511  
6919240 - 6919264 - 6290751

---

**NEUROFISIOLOGÍA**

**Liga Contra la Epilepsia**

Cl. 35 No. 17 - 48  
2455717 - 7487058 - 3176406179  
3176406184 - 3104171570

---

**NEUROLOGÍA**

**Centro de Especialistas Médicos AXA  
COLPATRIA - Sede Chicó**

Edificio Ecotek 95  
Tv. 23 No. 95-53 Piso 8  
4235750 - 7567063

---

**Centro de Especialistas Médicos AXA  
COLPATRIA - Sede Santa Bárbara**

Av. Cl. 116 No. 23-06  
7051700-7461624

---

**Andres Mauricio Betancourt**

AV. Cl. 127 No. 19 A-10 Cons. 216  
Acomédica I  
6497603-6497604

---

**Camilo Espinosa Jovel**

Cl. 127 No. 19 A -28  
Edificio Acomédica I Cons. 216  
3004553493

---

**Liga Contra la Epilepsia**

Cl. 35 No. 17 - 48  
2455717 - 7487058 - 3176406179  
3176406184 - 3104171570

---

**Luis Francisco Barón Cuervo**

Cr. 49 B No. 102 A - 26  
Barrio Pasadena  
2368678-2573023  
3102111346

---

El mejor tratamiento  
a domicilio con  
amor y calidad.



- ✓Terapia Respiratoria
- ✓Terapia Física
- ✓Terapia Ocupacional
- ✓Terapia del Lenguaje
- ✓Terapia de Relajación
- ✓Oximetría



601 2555784 - 601 2487695  
311 2420335 - 320 9181551  
info@encasasalud.com  
www.encasasalud.com

Venta de Equipos Médicos



www.tienda.encasasalud.com

✦ Aplican condiciones y restricciones.

No acumulable con otras promociones o descuentos.  
El descuento no aplica para compras en la tienda en línea.

**Andrea Nassar Tobón**

Cr. 21A No. 124-55 Cons.406  
6190699 - 3203813997

**Fidel Ernesto Sobrino**

Av. Cl. 127 No. 19 A - 28 Cons. 508  
6497609-6497610 - 3142662893

**NEUROPEDIATRÍA**

**Liga Contra la Epilepsia**

Cl. 35 No. 17 - 48  
2455717 - 7487058 - 3176406179  
3176406184 - 3104171570

**NUTRICIÓN**

**Beatriz Angélica Nicholls Medina**

Edificio Ecotek 95 - Tv. 23 No. 95-53 Piso 8  
4235750 - 7567063

**Diana Milena Rojas Infante**

Cl-127 No. 19A-44 Cons 412  
Edificio Acomedica II  
6312252 - 3213939577

**Liga Contra el Cáncer**

Cl. 56 No. 6 - 28 Chapinero Alto  
7944442

**NUTRICIÓN Y DIETÉTICA**

**Helena Rozo Franco**

Cr. 14 No. 127 - 11 Cons. 409  
Centro Médico La Carolina  
6581604 - 3162697398

**María del Rocío Peralta Calderón**

Av. 15 No. 124 - 47 Cons. 408  
Edificio Ágora Plaza  
6125556 - 8012160 - 3156359443

**ODONTOLOGÍA GENERAL**

**Emermédica Odontológica**

Edificio Ecotek 95 - Tv. 23 No. 95-53 Piso 8  
3559675 Opc 1 - 3103149292

**ODONTOLOGÍA**

**Emermédica Odontológica**

Edificio Ecotek 95 - Tv. 23 No. 95-53 Piso 8  
3559675 Opc 1 - 3103149292

**OFTALMOLOGÍA**

**Centro de Especialistas Médicos AXA  
COLPATRIA - Sede Chicó**

Edificio Ecotek 95 - Tv. 23 No. 95-53 Piso 8  
4235750 - 7567063

**Carlos Augusto Medina**

Cr. 23 No. 45 C -31 Cons. 306 N  
2875739 - 3229586496

**Jorge Alfredo Barreto Bohórquez**

Cl. 134 No. 7 B - 83 Cons. 405  
Edificio El Bosque  
6331652 - 3112407503 - 3144714968

**María Lucía Arango Arciniegas**

Av. Cl.127 No. 20 - 78 Cons. 627  
2595500 Opc. 1 y 6

**Olga Lucía Martínez**

Cr.16 No. 84A-09 Cons. 417  
6217403

**Oscar Mario Piñeros Botero**

Cr.16 No. 97-46 Torre2 Cons.708  
7428183 - 3203925831

**Rafael Antonio Briceño**

Cl. 134 No. 7 B- 83 Cons. 404  
5200079 - 6331641 - 3164681256

**Mariana Cabrera**

Cl. 119 No. 7 - 14 Cons. 506  
Edificio Santa Ana Medical Center  
6291548 - 6123079 - 3044985717

**OPTOMETRÍA**

**Centro de Especialistas Médicos AXA  
COLPATRIA - Sede Chicó**

Edificio Ecotek 95 - Tv. 23 No. 95-53 Piso 8  
4235750 - 7567063

# idime



[www.idime.com.co](http://www.idime.com.co)

[f](#) [t](#) [in](#) /IdimeSA

ISO/IEC 15189:2012

20-LCL-001

## Estamos comprometidos con tu salud

Servicios de imágenes diagnósticas y laboratorio clínico con:

- Equipos médicos y tecnológicos de última generación y vanguardia mundial.
- Profesionales altamente capacitados.
- Atención humanizada.
- Resultados oportunos, confiables y seguros.
- Amplios horarios de atención y cobertura nacional.



Central de citas  
**(60) (1) 307 71 71**



Porque tu salud y la de tu familia merecen toda nuestra atención.

**Diana Correa Caro**

Cr. 7 No. 63-47 Cons. 102  
Edificio Fontana  
2326698 - 310 7522423

**Fanny Rivera Pinzón**

Cl. 91 No. 19 C- 62 Cons. 203  
3186210107

**Johanna García Sánchez**

Cr. 10 No. 134-07 Cons. 313  
3105609056

**José Fernando Ballesteros Beltrán**

Cr. 14 No. 93 B - 29 Cons. 307  
Edificio Memorial Bussiness Center  
6225876 - 6225976 - 3102322824

**Sandra Marcela Garavito Prieto**

Clínica La Sabana  
6221120 - 3123128758

**Zulma Bibiana Castro Ospina**

Cr. 22 No. 45 C - 36 Cons 304  
Unidad Médica Palermo  
7565350 - 3208393803- 3219791380

**ORTODONCIA**

**Emermédica Odontológica**

Edificio Ecotek 95 - Tv. 23 No. 95-53 Piso 8  
3559675 Opc 1 - 3103149292

**ORTOPEDIA**

**Centro de Especialistas Médicos AXA  
COLPATRIA - Sede Chicó**

Edificio Ecotek 95 - Tv. 23 No. 95-53 Piso 8  
4235750 - 7567063

**Centro de Especialistas Médicos AXA  
COLPATRIA - Sede Santa Bárbara**

Av. Cl. 116 No. 23-06  
7051700-7461624

**David Alejandro Borda**

Cl. 119 No. 7 - 14 Cons. 608  
6191400 - 313 4760073 - 3158896261

**ORTOPEDIA - CADERA Y RODILLA**

**Centro de Especialistas Médicos AXA  
COLPATRIA - Sede Chicó**

Edificio Ecotek 95 - Tv. 23 No. 95-53 Piso 8  
4235750 - 7567063

**ORTOPEDIA - MANO Y CODO**

**Centro de Especialistas Médicos AXA  
COLPATRIA - Sede Chicó**

Edificio Ecotek 95 - Tv. 23 No. 95-53 Piso 8  
4235750 - 7567063

**ORTOPEDIA - PIE Y TOBILLO**

**Centro de Especialistas Médicos AXA  
COLPATRIA - Sede Chicó**

Edificio Ecotek 95 - Tv. 23 No. 95-53 Piso 8  
4235750 - 7567063

**Centro de Especialistas Médicos AXA  
COLPATRIA - Sede Santa Bárbara**

Av. Cl. 116 No. 23-06  
7051700-7461624

**ORTOPEDIA - RODILLA**

**Centro de Especialistas Médicos AXA  
COLPATRIA - Sede Santa Bárbara**

Av. Cl. 116 No. 23-06  
7051700-7461624

**ORTOPEDIA Y TRAUMATOLOGÍA**

**Carlos Martínez**

Cl. 95 No. 23-61 Cons. 512  
Clínica Los Nogales  
5937000 Ext 1527 - 3203017176

**Danilo Velandia**

Cr. 16A No. 82 46. Cons 202 - Unidad  
Médica- Nueva Clínica del Country  
3154017428 - 3001862- 6106265  
6106175 - 3103141589

**Juan Guillermo Ordoñez**

Cr.19 A No. 82-85 Cons. 609  
Edificio Country Medical Center  
7954212- 7953131 Ext. 6000



**Luis Miguel Cely**

Cr. 16A No. 82-46 Cons. 301  
3163581120

**Mailyn Adriana Muskus Ealo**

Cr. 16 A No. 82 - 46 Cons. 501  
5308714 - 3204521408

**Marcela Vargas Turriago**

Cr. 13 No. 49 - 40 Cons. 304  
Clínica Marly  
2856679 - 2320845 - 3173826513

**Rafael Arturo Brunicardi**

Cl. 97 No. 23-37  
Centro Médico Dalí Cons. 515  
7442081 - 3167476736 - 3203489785

**Rodrigo Eduardo Pimentel Murcia**

Cl. 134 No. 7B - 83 Cons. 422  
Edificio El Bosque  
5200084 - 6271988 - 3102919501

**OTOLOGÍA Y NEUROLOGÍA**

**Centro de los Sentidos**

Av. 19 No. 120 - 71  
7569914 - 3505500055 - 3506865454

**OTORRINOLARINGOLOGÍA**

**Centro de Especialistas Médicos AXA  
COLPATRIA - Sede Chicó**

Edificio Ecotek 95 - Tv. 23 No. 95-53 Piso 8  
4235750 - 7567063

**Centro de Especialistas Médicos AXA  
COLPATRIA - Sede Santa Bárbara**

Av. Cl. 116 No. 23-06  
7051700-7461624

**Carlos Augusto Muñoz Oviedo**

Cr. 23 No. 45 C - 31 Cons. 306 Norte  
2875739 - 3229586496

**Centro de los Sentidos**

Av. 19 No.120 - 71  
Clínica de Marly Jorge Cavelier - Chía  
6532000 Ext. 9356 - 9357 - 3505500055

**Jaime Avendaño**

Cr. 9 No. 48-40 Cons. 601  
Cr. 18 No. 80-32 Cons. 303  
5700053 - 5700054 - 3402638

**Juan Carlos Vivas Perdomo**

Cr. 21A No. 124- 55 Cons. 406  
Edificio Centrum 125  
6190699 - 3203813997

**Luis Jorge Mejía Perdigón**

Cr. 16 A No. 82 - 46 Cons. 701  
5311516 - 5311733 - 3106746577

**Omar Alberto Gutiérrez Guaque**

Cr. 19 A No. 82 -85 Cons. 409  
Unidad Médica Country Medical Center  
5311948 - 7953130 Ext. 4090  
3153824753

**Yenifer Lorena Ramírez Herrera**

Av. Cl 127 No. 20-78 Cons. 706  
2595500 - 3016529814

**Alejandro Buendía**

Cl.134 No. 7B- 83 Cons. 505  
6272955 - 3108068712

**OTORRINOLARINGOLOGÍA PEDIÁTRICA  
Y ADULTOS**

**Alejandro Delgado**

Cr.16 No. 84 A - 09 Cons. 618  
2960102 - 6168171 - 3152598220

**PEDIATRÍA**

**Centro de Especialistas Médicos AXA  
COLPATRIA - Sede Chicó**

Edificio Ecotek 95 - Tv. 23 No. 95-53 Piso 8  
4235750 - 7567063

**Centro de Especialistas Médicos AXA  
COLPATRIA - Sede Santa Bárbara**

Av. Cl. 116 No. 23-06  
7051700-7461624

**Alexandra Ortiz**

Cl.50 No.9-67 Cons. 320  
Clinica De Marly  
2850574 - 3142641916

**Andrea Jiménez**

Cr.9 No. 127C-60 Cons. 2 - 12  
3228004650



## CONTAMOS CON UN AMPLIO PORTAFOLIO DE SERVICIOS

Sin órdenes ni autorizaciones, de manera rápida, **confiable y en el momento que tú lo decidas.**



**Más de 42**  
Chequeos  
específicos



**Más de 2.000**  
Exámenes  
individuales



**Pruebas COVID-19**  
PCR, Antígeno y  
Anticuerpo



**Contamos con  
cobertura a  
nivel nacional**

**Tarifas especiales para  
clientes de Emermédica**

**¡Déjanos ayudarte, nuestros  
asesores te guiarán en tu proceso**

+60 (1) 743 5519

(60 - 1) 5141564

comercial@vitalea.com.co

www.vitalea.com

**Sedes  
VIP Bogotá**



**Sede 127**  
Cra 7 No. 126a-13



**Sede Salitre**  
AC 24 # 69B-53



**Sede 81**  
Cra 15 #81-30



**Sede 93**  
Cra 11 #93a-30

SÍGUENOS Y  
CONOCE MÁS EN:



@vitaleasalud



vitalea.salud

**Libia Yamile Segura**

Cl. 125 No. 21A - 38 Cons. 208

Edificio Plaza 125

3102395791 WhatsApp

---

**María Belén Tovar Añez**

Av. 7 No. 119-14 Cons. 418

Centro Médico de La Sabana

6121400 - 6121075- 6120904

3102419249

---

**María Cristina Cerón Cerón**

Cr. 18 No. 79 - 40 Cons. 104

2182664 - 6112365 - 3041239771

---

**Roberto Benito**

Cl. 134 No. 7 B- 83 Cons. 510

6331797 - 5230252

---

**Jaime Ospina**

Av. Cl 127 No. 19A- 44 Cons. 316

Edificio Acomedica 2

2581375 - 6497705 - 3188272141

---

**PODOLOGÍA**

**Pie Salud**

Cr. 58 No. 128 B -17

3107883744

---

**PODOLOGÍA PIE DIABÉTICO**

**Rafael Arturo Orduz López**

Av. Suba No. 115- 58

Torre C. Cons. 211

3124441654

---

**PSICOLOGÍA**

**Andrea Catalina Herreño Mejía**

Cl. 74 No.15-80 Cons.1 Of. 210

Edificio Osaka

3935631 - 3212206167

---

**Ángela Moyano**

Cr. 7 C No. 126A - 21

3133817514 Whatsapp

---

**Beatriz Angélica Nicholls Medina**

Av. Cr. 19 A No. 77 - 18 Cons. 403  
Centro Profesional El Lago  
6212683

---

**Carlos Alberto Castellanos García**

Cr. 22 No. 45C - 36 Cons. 406  
Frente a la Clínica Palermo  
3115381443 - 3166346955

---

**Claudia Patricia Rojas Solórzano**

Cr. 22 No. 45 B - 38 Cons. 608  
Centro Médico Palermo  
3099837-2887667

---

**Consuelo Vivas Perdomo**

Av. Cr. 9 No. 104 A-31-Casa / Cr. 23 No.  
124-87, Tueme, Torre 1, Cons.701  
3195830181

---

**Elizabeth León García**

Cr. 21 A No. 124 -55 Of. 406 - Cons. 4  
6190699 - 3212387733

---

**Liga Contra el Cáncer  
Seccional Bogotá**

Cl. 56 No. 6 - 28 Chapinero Alto  
7944442

---

**Liga Contra la Epilepsia**

Cl. 35 No. 17 - 48  
2455717 - 7487058 - 3176406179  
3176406184- 3104171570

---

**Luis Alfredo Noreña**

Cl.124 No. 7B-05  
3004081 - 3103081085

---

**PSICOLOGÍA CLÍNICA**

**Consuelo Vivas Perdomo**

Av. Cr. 9 No. 104 A-31-Casa  
Cr. 23 No. 124-87, Tueme, Torre 1, Cons.701  
3195830181

---

**William Díaz**

Cl.124 No. 7B-0 5  
3004081 - 3103081085

---

**RADIOLOGÍA**

**Centro de Especialistas Médicos AXA  
COLPATRIA - Sede Chicó**

Edificio Ecotek 95 - Tv. 23 No. 95-53 Piso 8  
4235750 - 7567063

---

## REHABILITACIÓN ORAL

### **Emermédica Odontológica**

Edificio Ecotek 95 - Tv. 23 No. 95-53 Piso 8  
3559675 Opc 1 - 3103149292

## REUMATOLOGÍA

### **Centro de Especialistas Médicos AXA COLPATRIA - Sede Chicó**

Edificio Ecotek 95 - Tv. 23 No. 95-53 Piso 8  
4235750 - 7567063

### **Centro de Especialistas Médicos AXA COLPATRIA - Sede Santa Bárbara**

Av. Cl. 116 No. 23-06  
7051700-7461624

### **Antonio de Jesús Iglesias**

Cr. 19 A No. 82-51  
6106150 - 2362958 - 3005285219

### **Gerardo Quintana**

Cr. 19 A No. 82-51  
6106150-2362958

### **Oscar Orlando Ruíz Santacruz**

Av. Cr. 45 No. 118-86 Cons. 304  
8137125 - 3006146018

## RINOLOGÍA

### **Centro de los Sentidos**

Av. 19 No. 120 - 71 Centro Empresarial  
Centro Chía Of. 314  
6532000 Ext. 9356-9357 - 3505500055

## RINOLOGÍA Y SENOS PARANASALES

### **Centro de los Sentidos**

Av. 19 No. 120 - 71  
7569914 - 3505500055-3506865454

## TERAPIA DE LENGUAJE

### **Beatriz Angélica Nicholls Medina**

Av. Cr. 19 A No. 77 - 18 Cons. 403  
Centro Profesional El Lago  
6212683

**TERAPIA NEURAL**

**Jazmín Stella Ariza**

Tv. 60 No. 115-58 Cons 201 Torre A  
Edificio Ilarco  
3107511183

**UROLOGÍA**

**Centro de Especialistas Médicos AXA  
COLPATRIA - Sede Chicó**

Edificio Ecotek 95 - Tv. 23 No. 95-53 Piso 8  
4235750 - 7567063

**Centro de Especialistas Médicos AXA  
COLPATRIA - Sede Santa Bárbara**

Av. Cl. 116 No. 23-06  
7051700 - 7461624

**Gustavo Adolfo Salazar Trujillo**

Cr. 13 No. 49 - 40 Cons. 605 Clínica Marly  
3436600 Ext 1536 - 7499092  
3115734125

**José Poveda**

Cl.134 No.7B-83 Cons.1007  
Barrio Bella Suiza  
7041106 - 3132045479

**Julio Cesar Murillo Pinto**

Vereda Bojaca Clinica de Marly  
Jorge Cavelier Gaviria Chía - Cons 506  
6532000 Ext 9552 - 3202696978  
3208088758

**Liga Contra el Cáncer**

Cl. 56 No. 6 - 28 Chapinero Alto  
7944442

## UROLOGÍA ONCOLÓGICA

### **Liga Contra el Cáncer**

Cl. 56 No. 6 - 28 Chapinero Alto  
7944442

.....

## UROLOGÍA PEDIÁTRICA

### **Centro de Especialistas Médicos AXA COLPATRIA - Sede Santa Bárbara**

Av. Cl. 116 No. 23-06  
7051700-7461624

.....





## 25% DE DESCUENTO PARA AFILIADOS EMERMÉDICA\*



Servicio de toma de muestras a domicilio.



Consulta de resultados en línea en [www.analizar.synlab.co](http://www.analizar.synlab.co)



**24 sucursales** estratégicamente ubicada en **Bogotá y Chía.**

**SEDE PRINCIPAL:** Calle 103 No. 14 A - 76

### ALMIRANTE COLÓN

Cra. 16 No. 84A - 09 Cons.522  
Edificio Almirante Colón

### BOSQUE

Calle 134 No. 7B - 83 Cons. 916  
Edificio El Bosque

### CALLE 127

Calle 127 No. 20 - 16 Cons. 415  
Edificio Pluss 127

### CALLE 74

Calle 74 No. 10 - 85  
Local 2

### CALLE 170

Calle 169B No. 58 - 47 Local  
132 C.C Punto 170

### CALLE 93

Cra. 17 No. 93 - 09  
Local 103

### CEDRITOS

Calle 147 No. 17 - 78  
Local 104A

### CENTRO INTERNACIONAL

Calle 28 No. 13A - 24 Local 7  
Museo Parque Central Bavaria

### CHAPINERO

Cra. 13 No. 48 - 26 Cons. 101  
Edificio Elite Empresarial

### CHÍA

Av. Predilla No. 2 Este - 71  
Local 1 - 99 C.C Sabana Norte

### COLINA

Cra. 58 no. 137B - 01 Local 48  
C.C Portoalegre

### GRAN ESTACIÓN

Cra. 60 No. 24 - 09  
Local 1-12 C.C Gran Estación  
Costado Esfera

### MAZUREN

Cra 54 No. 152 A - 85 Local 6  
Ed. Balcones del Carmen

### MODELIA

Av. Calle 24 No. 74 - 35

### MORATO

Calle 116 No. 71A - 40  
Local 1

### NICOLÁS DE FEDERMAN

Cra. 50 No. 59 - 12  
Local 1

### PRIMAVERA

Calle 80 No. 89A - 40 Local  
207 - 208  
C.C Primavera Plaza

### USATAMA

Cra 30 No. 22C - 32  
Local 14-15

### SABANA

Av. Cra No. 119 - 14 Local 109  
Centro Médico Sabana

### SALITRE

Av. Calle 24 No. 68c - 25  
Local 13

### SANTA ISABEL

Cra 27 No. 3 - 45

### SUBA

Av. Calle 145 No. 103B -69  
Local 203 y 204 C.C Al paso  
Plaza

### TUNAL

Calle 47B Sur No. 24A - 15  
Cons. 302 C.C Ciudad Tunal



Llámanos

(601) 658 0000

\*DESCUENTO VÁLIDO SOBRE TARIFA PARTICULAR, APLICAN CONDICIONES Y RESTRICCIONES.  
CONSÚLTALAS EN [WWW.ANALIZAR.SYNLAB.CO](http://WWW.ANALIZAR.SYNLAB.CO)

## ALIMENTA TU VIDA

### RESTAURANTE

#### **Café de las letras - Colsubsidio**

10% de descuento en la carta. No incluye licores. Aplica en la sede de la 26.  
[www.colsubsidio.com.co](http://www.colsubsidio.com.co)

## DISFRUTA LA VIDA

### CLUBES

#### **Colsubsidio**

Por la compra de un pasadía, recibirá 50 minutos de práctica libre los cuales serán canjeables en las zonas húmedas del club (según disponibilidad).  
[www.colsubsidio.com.co](http://www.colsubsidio.com.co)

### EVENTOS SOCIALES

#### **Club Bellavista y La Colina - Colsubsidio**

10% de descuento en alquiler de las sedes.  
[www.colsubsidio.com.co](http://www.colsubsidio.com.co)

### PARQUES

#### **Mariposario**

10% de descuento en boletería de ingreso. La boletería debe adquirirse a través de la oficina de Sales de Viaje con todo en Medellín. Tél: (4) 4444934.  
[www.parquedelcafe.co](http://www.parquedelcafe.co)

#### **Panaca**

5% de descuento en boletería de ingreso. La boletería debe adquirirse a través de la oficina de Sales de Viaje con todo en Medellín. Tel: (4) 4444934.  
[www.panaca.com.co](http://www.panaca.com.co)

#### **Parque de los arrieros**

10% de descuento en boletería de ingreso. La boletería debe adquirirse a través de la oficina de Sales de Viaje con todo en Medellín. Tel: (4) 4444934.  
[www.parquelosarrieros.com](http://www.parquelosarrieros.com)

#### **Parque Nacional del Café**

Descuento del 10% en la boletería de ingreso. La boletería debe adquirirse a través de la oficina de Sales de Viaje con todo en Medellín. Tel: (4) 4444934.  
[www.parquedelcafe.co](http://www.parquedelcafe.co)

**Piscilago**

Tarifa adulto \$46.000 - Tarifa niño  
\$33.500.

[www.piscilago.co](http://www.piscilago.co)

**TEATRO****Colsubsidio**

10% en funciones propias de Colsubsidio.  
[www.colsubsidio.com.co](http://www.colsubsidio.com.co)

**Fundación de Titeres  
y Teatro Libélula Dorada**

20% de descuento en boletería.  
[www.libeluladorada.com](http://www.libeluladorada.com)

**EDUCACIÓN****ACADEMIA****Academia Musical Baqueta**

Estudiantes y padres de familia,  
descuentos en cursos de enseñanza  
musical, instrumental - vocal:

10% descuento en curso virtual,  
5% descuento en cualquier curso  
permanente y vacacional y bono  
de categoría por la compra de un  
instrumento.

[www.baqueta.com.co](http://www.baqueta.com.co)

**CURSOS DE IDIOMAS****Smart Academia de Idiomas**

Descuento por Alianza 10%. Materiales  
incluidos en programas francés o inglés  
en Sede – Instituto. Beca de un nivel  
programa inglés o francés por cada 6  
estudiantes matriculados en Smart  
(No incluye material). Los beneficios se  
extienden a sus familiares en primer y  
segundo grado de consanguinidad.

[www.smart.edu.co](http://www.smart.edu.co)

## EDUCACIÓN

### **Vive Bailando**

Descuentos en clases de baile, acondicionamiento físico y estiramiento. Descuentos en productos adicionales.  
[www.vivebailando.net](http://www.vivebailando.net)

## GASTRONOMÍA

### **Escuela de Gastronomía Gato Dumas S.A.S**

Cursos cortos online, cursos de cocina, panadería, cócteles y cervezas; los cursos actualmente cuentan con un 50% de descuento. Para los afiliados de Emermédica ofrecemos un descuento adicional del 20%.  
[www.gatodumasonline.com.co](http://www.gatodumasonline.com.co)

## INICIACIÓN Y ESTIMULACIÓN MUSICAL

### **My Symphony**

2 clases de prueba gratuitas, 20% de descuento en la primera mensualidad del programa y 15% de descuento permanente a partir del segundo mes. Para programas online: 1 clase de prueba gratuita y 15% de descuento permanente desde el primer mes. Fiestas musicales: 10% de descuento en el valor de fiesta musical infantil. Your Little Songs: 10% de descuento en servicios de creación de canciones personalizadas.  
[www.my-symphony.com](http://www.my-symphony.com)

## EJERCITA TU CUERPO

## ACADEMIA DE NATACIÓN

### **Atlantic Center**

15% de descuento en cualquiera de los cursos.  
[www.atlanticcenter.co](http://www.atlanticcenter.co)

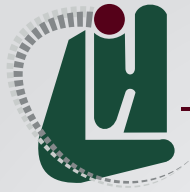

# Laboratorio de Investigación Hormonal

LABORATORIO CLÍNICO GENERAL Y ESPECIALIZADO



TAMIZAJE  
NEONATAL



EXÁMENES  
GENERALES Y  
ESPECIALIZADOS



DOMICILIOS

TODAS LAS VACUNAS PARA NIÑOS,  
ADOLESCENTES Y ADULTO MAYOR

CONVENIOS CORPORATIVOS

VACUNACIÓN

PARTICULAR  
EMPRESARIAL



Nuestra **PCR Sars Cov 2** detecta la cepa **Ómicron**  
**Variante B.1.1.52** de SARS-CoV2.

+ 32 AÑOS DE TRABAJO, DISCIPLINA  
Y DEDICACIÓN



Ampliamos nuestro servicio  
de **DOMICILIOS**  
fortaleciendo nuestro  
proceso logístico

OPERADOR LOGÍSTICO PARA REMISIÓN DE  
MUESTRAS EN TODO EL PAÍS



CERTIFICACIÓN ISO 9001



CERTIFICADO DE  
RESPONSABILIDAD SOCIAL



CERTIFICADO DE BIOSEGURIDAD

### **CLUB SOCIAL Y ESCUELAS DEPORTIVAS**

#### **Club Social Y Deportivo Laverdieri**

15% de descuento en servicios deportivos.  
6830009 - 3503809818 - 7436635 Ext.114  
3186639931

### **ESCUELAS DEPORTIVAS**

#### **Escuela de Fútbol Churta Millos**

Descuentos especiales en matrícula, uniforme y mensualidad. Sedes de entrenamiento en Salitre y Prado Pinzón.

[www.churta.com.co](http://www.churta.com.co)

### **GIMNASIO**

#### **Bodytech**

Inscripción gratuita, tarifas preferenciales. Contacto: Josué Martínez: 3013488691  
[www.bodytech.com.co](http://www.bodytech.com.co)

### **Smart Fit**

Descuento en Plan Black, no pago de inscripción ni mantenimiento anual, ingreso a todas las sedes nacional e internacional, 5 ingresos gratis mensuales para amigos y familiares, Smart Fit Go, clases grupales, entrenador virtual (App Móvil Smart Fit)  
[www.smartfit.com.co](http://www.smartfit.com.co)

### **Spinning Center**

23% de descuento sobre tarifas plenas de las sedes.  
[www.spinningcentergym.com](http://www.spinningcentergym.com)

## **EXPLORA TU MUNDO**

### **HOTELES**

#### **Colsubsidio**

Tarifas especiales en los hoteles; Peñalisa, Bosques de Athán, Lanceros, Colonial y Alcaraván.  
[www.colsubsidio.com.co](http://www.colsubsidio.com.co)

### Hotel Irotama

10% de descuento sobre las tarifas vigentes para cada una de las temporadas.

[www.irotama.com](http://www.irotama.com)

### TURISMO DE AVENTURA

#### Ecotribal

Grupos de 3 personas, la persona número 3 va con 50% de descuento, para grupos de 5 personas, el 5 va gratis, personas con discapacidad 50% de descuento, se aceptan mascotas.

[www.concentidospornaturaleza.com](http://www.concentidospornaturaleza.com)

## MASCOTAS

### PREVENCIÓN EXEQUIAL

#### Capilla de la Fé- Mascotas

La protección que tu mejor amigo merece por solo \$5.000 mensuales, el beneficio incluye: -Traslado

-Cofre especial -Sala de homenaje  
-Recordatorio y Petbook -Cremación colectiva. \*Tarifa preferencial para

Afiliados de Emermédica.\* El servicio no tiene límite de edad. \* No tiene

restricción de peso ni de salud. Aplican términos y condiciones.

[www.capillasdelafe.com/producto/mascotas](http://www.capillasdelafe.com/producto/mascotas)



**emergédica**  
**odontológica**

*¡ Trabajando por tu sonrisa !*

## **Las mejores cosas de la vida comienzan con una gran sonrisa.**

**En Emermédica Odontológica cuentas con grandes beneficios solo por ser afiliado a Emermédica. Aprovechalos y comienza a lucir una sonrisa espectacular.**

- Limpieza básica anual sin costo
- Urgencias odontológicas ilimitadas
- Descuentos en tratamientos odontológicos.

Agenda ya tu cita en Bogotá al **310 314 9292** o **(601) 355 9675**  
Visítanos en el Centro Médico de Especialistas AXA Colpatria - Sede Chicó  
**Transversal 23 No. 95 -54, piso 8.**

*\*Aplican términos y condiciones.*



VERILLADO SuperSalud



## SERVICIOS VETERINARIOS

### Para Perros y Gatos Veterinaria

Descuentos del 10% y 15% en:  
Consulta general (diurna, nocturna,  
fines de semana y festivos), medicina  
interna, consulta dermatológica,  
cirugía tejidos blandos (depende de  
la cirugía) Descuento del 15% en:  
Laboratorio clínico, ecografía, tarifas  
especiales en: cirugía especializada  
y ortopedia.  
[www.paraperrosygatosvet.com](http://www.paraperrosygatosvet.com)

## VIVE SALUDABLE

## CENTRO DE DIAGNÓSTICO EN GINECOBSTERICIA

### Ecodiagnóstico El Bosque

Tarifas especiales en servicios de  
ginecobstericia y materno fetal.  
[www.ecodiagnosticoelbosque.com](http://www.ecodiagnosticoelbosque.com)

## CLÍNICA

### Clínica La Sabana

10% de descuento sobre las tarifas en  
todos los servicios excepto en venta  
de medicamentos, órtesis y elementos  
ortopédicos.  
[www.clinicalasabana.com](http://www.clinicalasabana.com)

### Clínica VIP

25% de descuento en laboratorio e  
imágenes diagnósticas.  
[www.miclinicavip.com.co](http://www.miclinicavip.com.co)

### Fundación Avante

25% en tarifas de todos los servicios.  
[www.fundavante.org](http://www.fundavante.org)

### Medsport Colombia

20% de descuento en servicios.  
[www.medsport.com.co](http://www.medsport.com.co)

### Venolaser - Endo Therapeutics Ltda.

10% de descuento en tratamiento,  
cirugía láser.  
[www.venolaser.com](http://www.venolaser.com)

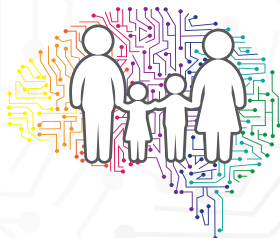

# NEUROFAMILIA IPS

A la vanguardia del cuidado cerebral



## QUIEN SOMOS?

Nuestra compañía es una entidad dedicada a prestar servicios dentro de la especialidad de Neurología, Neuropediatría, Medicina física y rehabilitación y Electrodiagnóstico, dentro del II nivel de complejidad de atención, prestando un servicio integral y de excelente calidad con énfasis en el desarrollo de la neurociencia de aplicación clínica en Colombia, en un espacio confortable para el paciente y su familia.

Av. carrera 20 #86-57  
Barrio Polo Club Norte  
Tel: 3102316848 - 3115392224  
Neurofamilia1@gmail.com

## SERVICIOS

### Neurología

- Consulta de neurología
- Consulta de epileptología
- Consulta de movimientos anormales
- Procedimientos neurologicos
  - Monitorización electroencefalografica
  - Electroencefalograma computarizado



### Neuropediatría

- Consulta de neurología pediátrica
- Consulta de epileptología pediátrica



### Medicina física y rehabilitación

- Consulta de medicina física y rehabilitación.
  - Electromiografía
  - Neuroconducción
  - Potenciales visuales y auditivos



### **CLÍNICA CONTRA LA EPILEPSIA**

#### **Fundación Contra la Epilepsia**

Tarifas especiales en consulta de epilepsia, psicología, nutrición, rehabilitación integral, terapias, tratamientos.

[www.epilepsia.org](http://www.epilepsia.org)

### **CLÍNICA DE AUDIOLOGÍA**

#### **Ecoaudio - Clínica del Oído**

30% de descuento en limpieza de oído, audiometría clínica, audiometría de colegio, ganancia funcional, logo audiometría, emitancia acústica, impedanciometría. Oto emisiones acústicas.

[www.ecoaudio.net](http://www.ecoaudio.net)

#### **Orl Audio S.A.S**

10% de descuento en todos los servicios.  
5744314 - 2202700

### **CLÍNICA DE AUDIOLOGÍA Y OTORRINOLARINGOLOGÍA**

#### **El Centro de Los Sentidos S.A.S**

Tarifas especiales en consulta con especialistas.

[www.elcentrodelossentidos.com](http://www.elcentrodelossentidos.com)

### **CLÍNICA DE CARDIOLOGÍA**

#### **Cardio Country**

50% de descuento en tarifas de cardiología y servicios

[www.cardiocountrysas.com](http://www.cardiocountrysas.com)

### **CLÍNICA DE CARDIOLOGÍA Y ELECTROFISIOLOGÍA**

#### **Corazón y Electrofisiología Country**

20% de descuento, Tarifas especiales en servicios de electrofisiología.

[www.corazonyelectrofisiologia.com](http://www.corazonyelectrofisiologia.com)

### **CLÍNICA DE GASTROENTEROLOGÍA**

#### **CMG Cirugía Gástrica**

20% en procesos de diagnóstico de gastroenterología y 50% de descuento en consulta. No incluye patología.

[www.cmgcirurgiagastro.com](http://www.cmgcirurgiagastro.com)

### **Integra Médica Colombia**

30% de descuento en procedimientos de gastroenterología.

[www.integramedicacolombia.com](http://www.integramedicacolombia.com)

### **Maria Teresa Galiano Servimed**

Tarifas especiales en gastroenterología, endoscopia digestiva, anestesia, nutrición y psicología.

[www.mtgaliano.com](http://www.mtgaliano.com)

### **CLÍNICA DE PODOLOGÍA**

#### **Pie Salud**

15% de descuento en procedimientos.

[www.piesalud.com](http://www.piesalud.com)

### **CLÍNICA DE PREVENCIÓN Y CUIDADO**

#### **Profamilia**

Descuento del 10% en: • Planificación familiar temporal y permanente

• Dispositivo intrauterino Jaydess, Mirena y Kylena • Consulta de medicina general y especializada • Ecografías • Procedimientos de diagnóstico de patología cervical • Procedimientos de mama • Interrupción voluntaria del Embarazo (IVE) • Pruebas rápidas de VIH / Sífilis • Consultas y tratamientos en la Unidad de Fertilidad 5% de descuento sobre la tarifa particular en: • Vacunación • No incluye medicamentos de Fertilidad ni pruebas covid  
[www.profamilia.org.co](http://www.profamilia.org.co)

### **CLÍNICA DE TRATAMIENTOS CONTRA EL CÁNCER**

#### **Liga Contra el Cáncer Seccional Bogotá**

7% al 10% de descuento sobre la tarifa plena.

[www.ligacontraelcancer.com.co](http://www.ligacontraelcancer.com.co)

## **CLÍNICA NEUROPSICOLOGICA**

### **Neurofamilia IPS**

25% de descuento en servicios de consulta primera vez y control, electroencefalograma, Evocados, bloqueos.

[www.neurofamiliaips.com](http://www.neurofamiliaips.com)

## **CLÍNICA OFTALMOLOGÍA**

### **Oftalmocenter**

20% de descuento en tarifas particulares de consulta y exámenes de diagnóstico.

[www.ofthalmocenter.com.co](http://www.ofthalmocenter.com.co)

## **CLÍNICA PARA EL DIAGNOSTICO Y TRATAMIENTO DE LOS TRANSTORNOS DEL SUEÑO**

### **Somnarum**

20% de descuento en tarifas particulares

[www.somnarum.com](http://www.somnarum.com)

## **CLÍNICA TERAPÉUTICA**

### **Electrofisiatría S.A.S**

20% de descuento en procedimiento y apoyo terapéutico.

[www.electrofisiatria.com](http://www.electrofisiatria.com)

## **CLÍNICA VASCULAR**

### **Clínica Vascular de Bogotá**

20% en consulta especializada vascular y exámenes.

[www.clinicavasculardebogota.com](http://www.clinicavasculardebogota.com)

### **CUIDADO- ADULTO MAYOR**

#### **Grace Centro Avanzado Gerontológico**

15% de descuento en mensualidad para el cuidado post operatorio, cirugía de cadera, rodilla y mayor, programa de centro día para adulto mayor, programa de cuidados en tratamiento oncológico en el plan todo incluido. 20% de descuento en los primeros 6 meses de estancia para el programa todo incluido para la vivienda y asistencia de vida diaria con terapias neurocognitivas para personas con enfermedad de alzheimer, demencia, parkinson, esclerosis múltiple, o similares. Programa todo incluido de asistencia de vivienda, coordinación de cuidados oncológicos y apoyo en la recuperación.  
[www.centrograce.com](http://www.centrograce.com)

### **CUIDADO AUDITIVO**

#### **Gaes Amplifon**

Valoración y prueba de audífono sin costo, descuento del 20% a partir de gama 30, no acumulable. 30 pilas gratis por cada audífono, beneficio exclusivo Mi club Gaes frente a ruptura, perdida y robo: 1 año: 60% de dto, 2 año: 45% de dto. 3 año: 30% de dto. Según términos de la cobertura. Financiación a la medida hasta por 24 meses. Cobertura en cualquiera de nuestros centros clínicos.  
[www.gaes.co](http://www.gaes.co)

### **DERMATOLOGÍA**

#### **Sabana Derma**

20% de descuento en todos los procedimientos  
[www.sabanaderma.com](http://www.sabanaderma.com)

### **ENFERMERÍA**

#### **Nursing Services**

Tarifas especiales en servicios de enfermería, cuidador y terapias.  
[www.enfermeriabogota.com](http://www.enfermeriabogota.com)



**COLCAN** es  
LABORATORIO CLÍNICO



## Nuestras sedes en Bogotá

### Sede Principal

Calle 49 No. 13-60

### Sede Américas

Calle 6A No. 71B-36

### Sede Calle 45

Calle 45 No. 8-98

### Sede Centro

Calle 19 No. 10-08 Cons. 204

### Sede Norte

Calle 109 No. 15-91

### Sede Soacha

Carrera 7 No. 17-85

### Sede Suba

Carrera 104 No. 152A-96  
Local 2

## Nuestras sedes a nivel nacional

### Sede Barrancabermeja

Av.Ferrocarril Calle 52 No. 19 - 35

### Sede Barranquilla

Carrera 65 No. 72-46

### Sede Bucaramanga

Calle 63 No. 32-89

### Sede Cali

Carrera 41 No. 5A-61

### Sede Cartagena

Carrera 19 No. 29B-52/60

### Sede Cúcuta

Calle 4 No. 7E-46

### Sede Duitama

Calle 9 No. 24-117/121

### Sede Fusagasugá

Carrera 65 No. 72-46

### Sede Cajicá

Km 1.5 vía Chia, Cajicá,  
Nou Centro Empresarial  
Consultorio 212

### Sede Ibagué

Carrera 4H No. 34A-18/20

### Sede Medellín

Carrera 80 C No. 32 EE-85

### Sede Neiva

Calle 16 No. 7-33

### Sede Pereira

Av. Juan B Gutierrez 17-55

### Sede Sogamoso

Calle 17 No. 14-18

### Sede Tunja

Carrera 12 No. 20-68

### Sede Valledupar

Carrera 15 No. 13B Bis-50

### Sede Villavicencio

Carrera 35 No. 35-18



**20%  
DCTO**

en laboratorio clínico de rutina  
e imágenes diagnósticas\*

\*Para ecografía aplica solo el 10% de descuento.

## Laboratorio clínico

Exámenes de rutina, especializados y de alta complejidad



## Citología y patología



## Exámenes de genética



## Imágenes diagnósticas

Resonancia magnética, TAC, rayos X digital y ecografía

Imágenes diagnósticas únicamente en nuestra sede principal en la ciudad de Bogotá.



Servicio de  
laboratorio clínico  
**A DOMICILIO**



Página web: [www.laboratoriocolcan.com](http://www.laboratoriocolcan.com)



Línea gratuita nacional: 01 8000 180319



Contact Center: (60-1) 743 7777

\*Descuento válido sobre tarifa particular, no aplica para exámenes de alta complejidad ni genética. Aplican condiciones y restricciones.

### **FISIOTERAPIA DE PISO PÉLVICO**

#### **Fisio Women**

15% de descuento en: Valoración, tratamiento, pack de 5 y 10 sesiones, embarazo, masaje prenatal, perineal, radiofrecuencia, tecarterapia.  
[www.fisiowomen.com](http://www.fisiowomen.com)

### **FONOAUDIOLOGÍA**

#### **Fable Un Mundo Hecho de Color**

Tarifas especiales en: Terapia Ocupacional, Pedagogía, Psicología, Fisioterapia.  
[www.fable-world.com](http://www.fable-world.com)

### **IMAGENEOLÓGÍA**

#### **Organizaciones de Imageneología Colombiana -OIC**

30% de descuento en imágenes diagnosticas  
[www.oicradiologia.com](http://www.oicradiologia.com)

### **IMÁGENES DIAGNÓSTICAS**

#### **Gnostika**

10% de descuento en imagenología.  
[www.gnostika.co](http://www.gnostika.co)

#### **Simc**

15% de descuento en servicios respectivamente.  
[www.simccolombia.com](http://www.simccolombia.com)

### **IMÁGENES DIAGNÓSTICAS EN OTORRINOLARINGOLOGÍA**

#### **SDO Salud Soluciones Diagnósticas**

Desde el 10 hasta el 20 % de descuentos en imágenes diagnósticas de otorrinolaringología.  
[www.sdosaludips.com](http://www.sdosaludips.com)

### **LABORATORIO CLÍNICO**

#### **Analizar**

25% de descuento en exámenes de laboratorio.  
[www.analizarLab.com](http://www.analizarLab.com)

#### **APM Servicios Asistenciales IPS S.A.S**

40% de descuento en exámenes de laboratorio clínico.  
[www.apmasesores.com](http://www.apmasesores.com)



# Avamed

## Diagnóstico Médico

- Tomografía Axial Computarizada (TAC)
- Ecografía General y Ginecológica
- Doppler Color
- Radiología Digital (Rayos X)
- Ecografía Transrectal de Próstata
- Procedimientos Especiales (Biopsias)
- **Mamografía** 
- Endoscopia Vías Digestivas (con sedación)
- Colonoscopia Total (con sedación)
- Ecocardiograma
- Holter 24 Horas
- Monitoreo de Tensión Arterial 24 horas
- Electrocardiograma (EKG)

## NUEVOS SERVICIOS DE CONSULTA

- **MEDICINA GENERAL**
- **OTORRINOLARINGOLOGÍA**
- **ORTOPEDIA**
- **GASTROENTEROLOGÍA**
- **CARDIOLOGÍA**

**DESCUENTOS PARA  
AFILIADOS DE  
EMERMÉMICA**

**CONTAMOS CON INSTALACIONES  
AMPLIAS Y CONFORTABLES**



**Avenida Boyacá No 50 - 37 Normandia II Sector (costado Occidental Boyacá)**  
**Central de citas: 307 6920 - Celular: 320 278 0872**

**Horario: Lunes a Viernes de 7:00 a.m. a 6:00 p.m. y Sábados de 7:00 a.m. a 1:00 p.m.**

**[www.diagnosticomedico.co](http://www.diagnosticomedico.co)**

### **Avamed Ltda.**

30% de descuento en ecografías, doppler y rayos X mamografía, . 20% tomografía accial computarizada (TAC), 15% estudios de ecocardiograma, holter, endoscopias.  
[www.avameddiagnosticomedico.co](http://www.avameddiagnosticomedico.co)

### **Clínica Eusalud**

Tarifas preferenciales en laboratorio clínico y especializado.  
[www.clinicaeusalud.com.co](http://www.clinicaeusalud.com.co)

### **Colcán Laboratorio e Imágenes Diagnósticas**

20% de descuento en exámenes de primer y segundo nivel. Tarifas especiales.  
[www.laboratoriocolcan.com](http://www.laboratoriocolcan.com)

### **Idime S.A**

Descuentos especiales en servicios. Aplican condiciones y restricciones.  
[www.idime.com.co](http://www.idime.com.co)

### **Laboratorio de Investigación Hormonal**

40% de descuento en toma y proceso de muestras de laboratorio clínico general y especializado. 40% de descuento para exámenes de montaje LIH  
[www.laboratorioli.com](http://www.laboratorioli.com)

### **Siplas / Synlab**

25% de descuento en todos los servicios. Aplican términos y condiciones.  
[www.synlab.co](http://www.synlab.co)

### **MEDICINA COMPLEMENTARIA**

#### **Soring - Clínica de Heridas y Medicinas Alternativas**

20% de descuento en el valor de la consulta por primera vez.  
[www.soringclinica.com](http://www.soringclinica.com)

### **ODONTOLOGÍA**

#### **Emermédica Odontológica**

Descuento en tratamientos odontológicos derivados de la urgencia y valoración.  
[www.emermedica.com.co](http://www.emermedica.com.co)

## ÓPTICA

### **Centro Óptico BBC**

25% de descuento en todos los productos y servicios de óptica.  
[www.centroopticobbc.com](http://www.centroopticobbc.com)

### **Óptica Alemana**

#### **HSM Lentes de Contacto**

10% de descuento en lentes de contacto y líquidos, 15% en lentes y monturas y 20% de descuento en examen de optometría.  
[www.opticaalemanahsm.com](http://www.opticaalemanahsm.com)

### **Óptica Colombiana**

100% de descuento en consulta de optometría. 30% de descuento en monturas oftálmicas, monturas de sol y lentes oftálmicos marca propia. 15% de descuento en lentes oftálmicos y de contacto. 10% de descuento en monturas importadas. 10% de descuento en lentes de contacto Johnson y Johnson.  
[www.opticacolombiana.com](http://www.opticacolombiana.com)

### **Óptica Dr. Méndez**

20% de descuento en lentes. 10% en monturas  
[www.opticadrmendez.com](http://www.opticadrmendez.com)

### **Opticalia Visual Art**

10% de descuento en lentes oftálmicos y monturas, 15% de descuento para el día de cumpleaños.  
5267202 - 3202754163 - 6945379  
3153403618

### **Opticlinicas Sanando**

20% de descuento en consultas de oftalmología general, glaucomatólogo, retinólogo, oftalmólogo pediatra, oculoplástica, superficie ocular, optometría, ortóptera, exámenes diagnósticos y lentes- monturas con fórmula, 15% de descuento en cirugías y procedimientos láser.  
[www.opticlinicas.com.co](http://www.opticlinicas.com.co)

### **Optivisión**

30% de descuento en facturas.  
[www.optivision.com.co](http://www.optivision.com.co)

### **OPTOMETRÍA DEPORTIVA**

#### **Fit Vision**

15% de descuento en gafas de uso diario, deportivas y lentes personalizados.  
[www.fitvision.co](http://www.fitvision.co)

### **OTORRINOLARINGOLOGÍA**

#### **IPS Becerra Torres**

20% y 25% de descuento en servicios de Otorrinolaringología, Audiología y Electrofisiología  
[www.becerratorresltda.org](http://www.becerratorresltda.org)

### **REHABILITACIÓN FÍSICA**

#### **Kinefit**

Tarifas especiales en los servicios del 5% al 15% de descuento respectivamente.  
[www.kinefit.com.co](http://www.kinefit.com.co)

### **REHABILITACIÓN FÍSICA E INTEGRAL**

#### **Mobility Group S.A.S**

Tarifas especiales en valoración inicial, control, programas de rehabilitación física e integral, junta médica y evaluación neuropsicológica.  
[www.mobilitygroup.co](http://www.mobilitygroup.co)

### **SERVICIOS DE PSICOLOGÍA**

#### **Centro Pensar**

Tarifas especiales en: psicología general, psicología especializada: clínica y neuropsicología, terapias en fonoaudiología, terapia ocupacional y apoyo psicopedagógico.  
[www.centropensar.com](http://www.centropensar.com)

#### **IPS Fundanita**

50% de descuento en terapias psicológicas individual y familiar.  
[www.fundanita.com](http://www.fundanita.com)

### **SILLAS DE RUEDAS ELÉCTRICAS**

#### **Big Motion**

Tarifas especiales en productos.  
[www.bigmotion.co](http://www.bigmotion.co)

### **TERAPIA FÍSICA**

#### **Sanar Rehabilitación**

20 % de descuento en terapias físicas, terapia ocupacional y fonoaudiología.  
2374625 - 3096766 3203199955

Más de 25 años de experiencia en  
SERVICIO A DOMICILIO Y EN CONSULTORIO

DESCUENTO  
30%\*  
USUARIOS

PSICOLOGÍA  
FISIOTERAPIA  
FONOAUDIOLÓGÍA  
TERAPIA OCUPACIONAL  
TERAPIA RESPIRATORIA



**Fisio<sup>®</sup>**  
**Express**  
*Por su bienestar cada vez más cerca*

PBX:  
601 794 26 27

Bogotá: Cra. 7F#145-59  
Cra. 78# 17-57

Chía: Km. 1.5 Vía Chía-Cajicá, Ed. Conex



Fisioexpress.com



310 232 14 17



@fisioexpresscol

317 377 17 38 - 350 834 71 29

VIGILADO Supersalud



\*Exepto en programas y psicología

## TERAPIAS

### **En Casa Terapias y Salud IPS**

20% de descuento en todos los servicios.

[www.encasasalud.com](http://www.encasasalud.com)

### **Fisio Express Ltda.**

30% de descuento sobre las tarifas particulares en consultorio y domicilio (fisioterapia, terapia respiratoria y terapia ocupacional y fonoaudiología).

[www.fisioexpress.com](http://www.fisioexpress.com)

### **Home Salud**

20% de descuento en todos sus servicios.

[www.homesalud.com](http://www.homesalud.com)

### **Innovar Salud S.A.S**

15% sobre compra de bienes o servicios.

[www.innovarsalud.com](http://www.innovarsalud.com)

### **Rehacer SAS**

20% de descuento en servicios.

[www.rehaser.com.co](http://www.rehaser.com.co)

## TRANSPORTE

### **Go Transport**

Tarifa preferencial en servicios de transporte y logística de pacientes que no requieren ambulancia, personal administrativo, asistencial y carga.

[www.goappcol.com](http://www.goappcol.com)

## UROLOGÍA

### **Uroclinic**

30% de descuento en consulta por primera vez, control y servicios.

Algunos procedimientos no incluyen terapias o ayudas diagnósticas.

[www.uroclinic.co](http://www.uroclinic.co)

## ACUPUNTURA

### Saluddar - Alternativas para la Salud

Cl. 56 No. 28-41  
6432418 - 6433943 - 3167400100

---

## ANESTESIOLOGÍA

### Clínica de Fracturas Omimed S.A.S

Cl. 53 No. 34-22  
6437488 - 6430430 Ext. 101-116 102  
103 - 3108647602

---

### Clínica Revivir

Cr. 29 No. 55- 40- Barrio Bolarquí  
6854588 - 3163351275 - 3174008585

---

## AUDIOLOGÍA

### Audiomic

Cl. 51A No. 31-18  
6855055 - 3164604075

---

## CARDIOLOGÍA

### Centro de Especialistas Médicos AXA COLPATRIA

Cr. 34 No. 51-17 Barrio Cabecera  
6977877 - 6979678 - 6979679 - 6979680  
Línea Nacional 018000515750  
Opción 2.1.2

---

### Sociedad Cardiovascular de Santander

Cl. 51 No. 30-64  
6571769 - 6571999 - 6571810 - 6435615

---

## CARDIOLOGÍA PEDIÁTRICA

### Sociedad Cardiovascular de Santander

Cl. 51 No. 30-64  
6571769 - 6571999 - 6571810 - 6435615

---

## CIRUGÍA GENERAL

### Centro de Especialistas Médicos AXA COLPATRIA

Cr. 34 No. 51-17 Barrio Cabecera  
6977877 - 6979678 - 6979679 - 6979680  
Línea Nacional 018000515750  
opción 2.1.2

---

**Clínica de Fracturas Omimed S.A.S**

Cl. 53 No. 34-22  
6437488 - 6430430 Ext. 101-116 102  
103 - 3108647602

**Unecat**

Cr. 27 No. 37-33 Centro Empresarial  
Edificio Green Gold- Piso 4  
Cons. 409- 407  
6866006 - 3164988463 - 3186716062

**CIRUGÍA PEDIÁTRICA**

**Clínica Revivir**

Cr. 29 No. 55- 40- Barrio Bolarquí  
6854588 - 3163351275 - 3174008585

**CIRUGÍA PLÁSTICA ESTÉTICA**

**Clínica de Fracturas Omimed S.A.S**

Cl. 53 No. 34-22  
6437488 - 6430430 Ext. 101-116 102  
103 - 3108647602

**CIRUGÍA VASCULAR**

**Clínica Revivir**

Cr. 29 No. 55- 40- Barrio Bolarquí  
6854588 - 3163351275 - 3174008585

**CIRUGÍA VASCULAR PERIFÉRICA**

**Sociedad Cardiovascular de Santander**

Cl. 51 No. 30-64  
6571769 - 6571999 - 6571810 - 6435615

**DERMATOLOGÍA**

**Centro de Especialistas Médicos  
AXA COLPATRIA**

Cr. 34 No. 51-17 Barrio Cabecera  
6977877 - 6979678 - 6979679 - 6979680  
Línea Nacional 018000515750  
opción 2.1.2



**Clínica de Fracturas Omimed S.A.S**

Cl. 53 No. 34-22  
6437488 - 6430430 Ext. 101-116 102  
103 - 3108647602

**Clínica Revivir**

Cr. 29 No. 55- 40- Barrio Bolarquí  
6854588 - 3163351275 - 3174008585

**Unecat**

Cr. 27 No. 37-33 Centro Empresarial  
Edificio Green Gold- Piso 4 Cons. 409- 407  
- 6866006 - 3164988463 - 3186716062

**ECOCARDIOGRAFÍA**

**Centro de Especialistas Médicos  
AXA COLPATRIA**

Cr. 34 No. 51 – 17 Barrio Cabecera  
6977877 - 6979678 - 6979679 - 6979680  
Línea Nacional 018000515750  
opción 2.1.2

**ELECTROFISIOLOGÍA**

**Sociedad Cardiovascular de Santander**

Cl. 51 No. 30-64  
6571769 - 6571999 - 6571810 - 6435615

**ENDOCRINOLOGÍA**

**Unecat**

Cr. 27 No. 37-33 Centro Empresarial  
Edificio Green Gold- Piso 4  
Cons. 409- 407  
6866006 - 3164988463 - 3186716062

**FISIOTERAPIA**

**Audiomic**

Cl. 51A No. 31-18  
6855055 - 3164604075

## Estamos comprometidos con tu salud

Por más de 30 años hemos contribuido al cuidado de la salud y bienestar de millones de personas en nuestro país.

**¡Gracias por preferirnos!**



Porque tu salud y la de tu familia merecen toda nuestra atención.

**Centro de Especialistas Médicos  
AXA COLPATRIA**

Cr. 34 No. 51 – 17 Barrio Cabecera  
6977877 - 6979678 - 6979679 - 6979680  
Línea Nacional 018000515750  
opción 2.1.2

**Centro Terapéutico de Estimulación  
de la Inteligencia - Pallana**

Cr. 35 A No. 54-110 Cabecera el Llano  
6432722 - 3183728839

**Clínica de Fracturas Omimed S.A.S**

Cl. 53 No. 34-22  
6437488 - 6430430 Ext. 101-116 102  
103 - 3108647602

**FONOAUDIOLOGÍA**

**Audiomic**

Cl. 51A No. 31-18  
6855055 - 3164604075

**Centro Terapéutico de Estimulación  
de la Inteligencia - Pallana**

Cr. 35 A No. 54-110 Cabecera el Llano  
6432722 - 3183728839

**GASTROENTEROLOGÍA**

**Centro de Especialistas Médicos  
AXA COLPATRIA**

Cr. 34 No. 51 – 17 Barrio Cabecera  
6977877 - 6979678 - 6979679 - 6979680  
Línea Nacional 018000515750  
opción 2.1.2

**Instituto Latino Americano  
para el Desarrollo ILDETECSA**

Cl. 36 No. 33 - 45 Barrio el Prado  
632 1515 - 3166923616 - 3156120480

**Viviana Parra**

Km 7 Vía Bucaramanga Pie de Cuesta  
Centro Internacional de especialistas  
Cie. Piso 8 Cons. 807  
6094434 - 3156603637

**GINECOBSTERICIA**

**Centro de Especialistas Médicos  
AXA COLPATRIA**

Cr. 34 No. 51 – 17 Barrio Cabecera  
6977877 - 6979678 - 6979679 - 6979680  
Línea Nacional 018000515750  
opción 2.1.2

**Lizeth Garzón**

Cl.158 No.20-95- Clínica Foscal  
Internacional - Torre C piso 7- Cons.712  
3125189326

**GINECOLOGÍA**

**Centro de Especialistas Médicos  
AXA COLPATRIA**

Cr. 34 No. 51 – 17 Barrio Cabecera  
6977877 - 6979678 - 6979679 - 6979680  
Línea Nacional 018000515750  
opción 2.1.2

**Nestor Wandurraga**

Cl.157 No. 20-94  
6924567

**MEDICINA ALTERNATIVA**

**Centro de Especialistas Médicos  
AXA COLPATRIA**

Cr. 34 No. 51 – 17 Barrio Cabecera  
6977877 - 6979678 - 6979679 - 6979680  
Línea Nacional 018000515750  
opción 2.1.2

**Saluddar - Alternativas para la Salud**

Cl. 56 No. 28-41  
6432418 - 6433943 - 3167400100

**MEDICINA FAMILIAR**

**Centro de Especialistas Médicos  
AXA COLPATRIA**

Cr. 34 No. 51 – 17 Barrio Cabecera  
6977877 - 6979678 - 6979679 - 6979680  
Línea Nacional 018000515750  
opción 2.1.2

## MEDICINA GENERAL

### Centro de Especialistas Médicos AXA COLPATRIA

Cr. 34 No. 51 – 17 Barrio Cabecera  
6977877 - 6979678 - 6979679 - 6979680  
Línea Nacional 018000515750  
opción 2.1.2

---

### Clínica Revivir

Cr. 29 No. 55- 40- Barrio Bolarquí  
6854588 - 3163351275 - 3174008585

---

## MEDICINA INTERNA

### Centro de Especialistas Médicos AXA COLPATRIA

Cr. 34 No. 51 – 17 Barrio Cabecera  
6977877 - 6979678 - 6979679 - 6979680  
Línea Nacional 018000515750  
opción 2.1.2

---

## NEFROLOGÍA

### Centro de Especialistas Médicos AXA COLPATRIA

Cr. 34 No. 51 – 17 Barrio Cabecera  
6977877 - 6979678 - 6979679 - 6979680  
Línea Nacional 018000515750  
opción 2.1.2

---

## NEUROLOGÍA

### Centro de Especialistas Médicos AXA COLPATRIA

Cr. 34 No. 51 – 17 Barrio Cabecera  
6977877 - 6979678 - 6979679 - 6979680  
Línea Nacional 018000515750  
opción 2.1.2

---

## NEUROPEDIATRÍA

### Centro Terapéutico de Estimulación de la Inteligencia - Pallana

Cr. 35 A No. 54-110 Cabecera el Llano  
6432722 - 3183728839

---

**NEUROPSICOLOGÍA**

**Centro Terapéutico de Estimulación de la Inteligencia - Pallana**

Cr. 35 A No. 54-110 Cabecera el Llano  
6432722 - 3183728839

---

**NUTRICIÓN PEDIÁTRICA**

**María Elizabeth Becerra Rueda**

Av. González Valencia No. 55 A - 54  
Cons. 201 Edificio Dek tower  
6573521 - 3134258941

---

**NEURORREHABILITACIÓN PEDIÁTRICA**

**Clínica de Fracturas Omimed S.A.S**

Cl. 53 No. 34-22  
6437488 - 6430430 Ext. 101-116 102  
103 - 3108647602

---

**ODONTOLOGÍA**

**Claudia Inés Monsalve Duarte**

Cr. 31 No. 35 - 12 Cons. 401  
Edificio Con casa  
6342485 - 3214575376

---

**NUTRICIÓN**

**Centro de Especialistas Médicos  
AXA COLPATRIA**

Cr. 34 No. 51 – 17 Barrio Cabecera  
6977877 - 6979678 - 6979679 - 6979680  
Línea Nacional 018000515750  
opción 2.1.2

---

**ODONTOPEDIATRÍA**

**Clínica Revivir**

Cr. 29 No. 55- 40- Barrio Bolarquí  
6854588 - 3163351275 - 3174008585

---

## OFTALMOLOGÍA

### Álvaro Germán Niño

Cl. 51 No. 30 - 19

Clínica oftalmológica Integral

6434610 - 6432225 - 3105679060

---

### Clínica Revivir

Cr. 29 No. 55- 40- Barrio Bolarquí

6854588 - 3163351275 - 3174008585

---

### Jairo Andres Otero González

Cr. 36 No. 44-35 Edificio Quo Cons. 401

6576526 - 3128997755

---

## ORTOPEDIA

### Centro de Especialistas Médicos AXA COLPATRIA

Cr. 34 No. 51 – 17 Barrio Cabecera

6977877 - 6979678 - 6979679 - 6979680

Línea Nacional 018000515750

opción 2.1.2

---

## ORTOPEDIA - CIRUGÍA DE MANO

### Centro de Especialistas Médicos AXA COLPATRIA

Cr. 34 No. 51 – 17 Barrio Cabecera

6977877 - 6979678 - 6979679 - 6979680

Línea Nacional 018000515750

opción 2.1.2

---

## ORTOPEDIA HOMBRO Y RODILLA

### Centro de Especialistas Médicos AXA COLPATRIA

Cr. 34 No. 51 – 17 Barrio Cabecera

6977877 - 6979678 - 6979679 - 6979680

Línea Nacional 018000515750

opción 2.1.2

---

## ORTOPEDIA INFANTIL

### Centro de Especialistas Médicos AXA COLPATRIA

Cr. 34 No. 51 – 17 Barrio Cabecera

6977877 - 6979678 - 6979679 - 6979680

Línea Nacional 018000515750

opción 2.1.2

---

**ORTOPEDIA Y TRAUMATOLOGÍA**

**Clínica de Fracturas Omimed S.A.S**

Cl. 53 No. 34-22  
6437488 - 6430430 Ext. 101-116 102  
103 - 3108647602

**Clínica Revivir**

Cr. 29 No. 55- 40- Barrio Bolarquí  
6854588 - 3163351275 - 3174008585

**OTORRINOLARINGOLOGÍA**

**Audiomic**

Cl. 51A No. 31-18  
6855055 - 3164604075

**Centro de Especialistas Médicos  
AXA COLPATRIA**

Cr. 34 No. 51 – 17 Barrio Cabecera  
6977877 - 6979678 - 6979679 - 6979680  
Línea Nacional 018000515750  
opción 2.1.2

**Clínica de Fracturas Omimed S.A.S**

Cl. 53 No. 34-22  
6437488 - 6430430 Ext. 101-116 102  
103 - 3108647602

**Clínica Revivir**

Cr. 29 No. 55- 40- Barrio Bolarquí  
6854588 - 3163351275 - 3174008585

**José Martín Calvo Suárez**

Cl. 51 A No. 31-18 piso 2  
6434041 - 6433666 - 3186664442

**Unecat**

Cr. 27 No. 37-33 Centro Empresarial  
Edificio Green Gold- Piso 4  
Cons. 409- 407  
6866006 - 3164988463 - 3186716062

**OTORRINOLARINGOLOGÍA PEDIÁTRICA**

**Audiomic**

Cl. 51A No. 31-18  
6855055 - 3164604075



## PEDIATRÍA

### Alexandra Vergel Arenas

Cl. 42 No. 35 - 58 Cons. 205  
3143821120

### Centro de Especialistas Médicos AXA COLPATRIA

Cr. 34 No. 51 – 17 Barrio Cabecera  
6977877 - 6979678 - 6979679 - 6979680  
Línea Nacional 018000515750  
opción 2.1.2

### Clínica Revivir

Cr. 29 No. 55- 40- Barrio Bolarquí  
6854588 - 3163351275 - 3174008585

### Mauricio García Niño

Cr. 29 No. 47-108 Somes Piso 2 Cons. 7  
6436124 - 3175335736

### Olga Lucía Segovia

Cl.157 No. 20-94- Piso 7.Cons.708  
6924567

### Saluddar - Alternativas para la Salud

Cl. 56 No. 28-41  
6432418 - 6433943 - 3167400100

## María Elizabeth Becerra Rueda

Av. González Valencia No. 55A - 54  
Cons. 201 Edificio Dek tower  
6573521 - 3134258941

## PERIODONCIA

### Sergio Mantilla Gómez

Cr. 31 No. 35-12 Cons. 401  
6342485-6349072 - 3214575376

## PSICOLOGÍA

### Centro de Especialistas Médicos AXA COLPATRIA

Cr. 34 No. 51 – 17 Barrio Cabecera  
6977877 - 6979678 - 6979679 - 6979680  
Línea Nacional 018000515750  
opción 2.1.2

### Claudia Liliana Rico Gómez

Cl. 49 No. 28 - 10 Ed. Galileo Cons. 506  
6572399 - 3164714406

**RADIOLOGÍA**

**Centro de Especialistas Médicos  
AXA COLPATRIA**

Cr. 34 No. 51 – 17 Barrio Cabecera  
6977877 - 6979678 - 6979679 - 6979680  
Línea Nacional 018000515750  
opción 2.1.2

**REUMATOLOGÍA**

**Viviana Parra**

Km 7 Vía Bucaramanga Pie de Cuesta  
Centro Internacional de especialistas  
Cie. Piso 8 Cons. 807  
6094434 - 3156603637

**TERAPIA OCUPACIONAL**

**Audiomic**

Cl. 51A No. 31-18  
6855055 - 3164604075

**Centro Terapéutico de Estimulación  
de la Inteligencia - Pallana**

Cr. 35 A No. 54-110 Cabecera el Llano  
6432722 - 3183728839

**Clínica de Fracturas Omimed S.A.S**

Cl. 53 No. 34-22  
6437488 - 6430430 Ext. 101-116 102  
103 - 3108647602

**UROLOGÍA**

**Centro de Especialistas Médicos  
AXA COLPATRIA**

Cr. 34 No. 51 – 17 Barrio Cabecera  
6977877 - 6979678 - 6979679 - 6979680  
Línea Nacional 018000515750  
opción 2.1.2

**UROLOGÍA PEDIÁTRICA**

**Centro de Especialistas Médicos  
AXA COLPATRIA**

Cr. 34 No. 51 – 17 Barrio Cabecera  
6977877 - 6979678 - 6979679 - 6979680  
Línea Nacional 018000515750  
opción 2.1.2



**Mejor quédate  
en casa** y disfruta  
tu tiempo en familia.

*tu* **emermédica** 

Ingresa a <https://tuemermédica.com.co/>  
y realiza más transacciones  
sin salir de casa.

**Podrás descargar:**

- Tu factura.
- Certificado de afiliación.
- Estado de cuenta.
- Carta al viajero.
- Certificado de pago.
- Certificado Tributario.
- Certificado de retención en la fuente.
- Solicita tu credencial de afiliación.

**EJERCITA TU CUERPO**

**GIMNASIO**

**Bodytech**

Inscripción gratuita, tarifas preferenciales. Contacto: Josue Alvarado, 3013488691  
[www.bodytech.com.co](http://www.bodytech.com.co)

**VIVE SALUDABLE**

**ADULTOS MAYORES**

**Querido Abuelo**

5% de descuento en movilidad, Bastones, caminadores, muletas, sillas de ruedas, grúas para pacientes.  
-Protectores de cama -Camas hospitalarias. -Seguridad en Casa: Alarmas, barras de apoyo, sensors de movimiento. 3% de descuento en: - Automonitoreo: Tensiómetros, Oxímetros, nebulizadores, partidores, trituradores de pastillas, tensiómetros, etc. - Ayudas para el hogar: Barras de apoyo, ejercitadores, elevadores sanitarios, patos, sillas para baño, etc. - Brazaletes de identificación - Cuidados piel: cremas, paños jabonosos  
- Incontinencia: Ropa interior absorbente - Medias de compresión  
- Ortopédicos: Bandas, cabestrillos, correctores, bandas, etc.  
[www.queridoabuelo.com](http://www.queridoabuelo.com)

## ALERGOLOGÍA

### Unialer

20% de descuento en consultas, algunos procedimientos diagnósticos y terapéuticos.

[www.unialer.com](http://www.unialer.com)

## CENTRO DE DIAGNOSTICO Y TRATAMIENTO DEL TÓRAX

### Cenestorax

Descuentos especiales en: pruebas funcionales respiratorias, medicina del sueño( electro diagnosticas) consulta neumología.

[www.cenestorax.com](http://www.cenestorax.com)

## CLÍNICA

### Audiomic

55% de descuento en las compras de bienes o servicios.

[www.audiomic.co](http://www.audiomic.co)

### Clinica Revivir

Tarifas especiales en procedimientos seleccionados.

[www.clinicarevivir.com](http://www.clinicarevivir.com)

## Integra Salud IPS

20% de descuento en cirugías, audífonos, exámenes de apoyo diagnóstico. ORL en insumos. Descuento en tarifas de consulta con especialistas.

6960860

## Multiclínica

Del 10% al 35% de un servicio prestado independientemente de la forma de pago efectivo, tarjeta débito o tarjeta de crédito sobre sus compras de bienes o servicios.

6343822-6342221-3153908329

## CLÍNICA DE CARDIOLOGÍA

### Instituto del Corazón de Bucaramanga

15% de descuento en servicios de cardiología y electrofisiología.\* Aplican condiciones y restricciones.

[www.institutodelcorazon.com](http://www.institutodelcorazon.com)

### CLÍNICA DE CORAZÓN

#### **Sociedad Cardio Vascular de Santander LTDA**

Tarifas especiales sobre los precios institucionales. Tiene anexo tarifario 6571999-6435615-65717769

### CLÍNICA DE MEDICINA ALTERNATIVA

#### **Saluddar**

Descuentos especiales.  
[www.saluddar.com](http://www.saluddar.com)

### CLÍNICA DE MEDICINA GENERAL Y ALTERNATIVA

#### **Urantia Medica I.P.S S.A.S**

Tarifas especiales con especialistas en medicina general, alternativa y tradicional china.  
6471338- 3178535281

### CLÍNICA DE ODONTOLOGÍA

#### **Dentifamily**

20% de descuentos en compra de bienes y/o servicios. Descuentos especiales en tratamientos.  
[www.dentifamilyinternational.com](http://www.dentifamilyinternational.com)

### CLÍNICA DE ORTOPEDIA Y SOPORTE TERAPÉUTICO

#### **Clínica de Fracturas Omimed S.A.S**

Tarifas especiales en consulta con especialistas y servicios.  
[www.omimed.com](http://www.omimed.com)

### CLÍNICA DE PREVENCIÓN Y CUIDADO

#### **Profamilia**

Descuento 10% en: •Planificación familiar temporal y permanente •Dispositivo intrauterino Jaydess, Mirena y Kylena •Consulta de medicina general y especializada •Ecografías •Procedimientos de diagnóstico de patología cervical •Procedimientos de mama •Interrupción voluntaria del Embarazo (IVE) •Pruebas rápidas de VIH / Sífilis •Consultas y tratamientos en la Unidad de Fertilidad 5% de descuento sobre la tarifa particular en: •Vacunación •No incluye medicamentos de Fertilidad ni pruebas covid  
[www.profamilia.org.co](http://www.profamilia.org.co)

## CLÍNICA DE TERAPIAS

### **Pallana Centro de Tratamiento de Estimulación de la Inteligencia S.A.S**

Tarifas especiales en consultas.  
6432722-3183728839

## CLÍNICA ODONTOLÓGICA

### **Clínica Odontológica Camila Rúgeles**

Tarifas preferenciales en odontología general, operatoria y estética dental, rehabilitación oral, periodoncia, cirugía oral e implantología.

[www.camilarugeles.com.co](http://www.camilarugeles.com.co)

## CLÍNICA OFTALMOLÓGICA INTEGRAL

### **Clínica Oftalmológica Integral**

Beneficios, ofertas y descuentos exclusivos y/o preferenciales.

[www.clinicaoftalmologicaoi.blogspot.com](http://www.clinicaoftalmologicaoi.blogspot.com)

## CLÍNICA VASCULAR

### **Centro Médico y Vascular de Santander**

Tarifas especiales en consultas de medicina general, cardiología, geriatría, medicina familiar, doppler, 20% de descuento en odontología y laboratorio clínico.

2433021 - 6433046

## ENFERMEDADES DIGESTIVAS

### **Instituto Latino Americano para el desarrollo ILDETECSA**

Tarifas especiales en servicios de gastroenterología, intervencionismo biliar, endoscopia básica y avanzada, fisiología digestiva, cirugía de alta complejidad.

[www.ildetecsa.com](http://www.ildetecsa.com)

## HOSPITALIZACIÓN EN CASA

### **IPS Adis**

Tarifas preferenciales en enfermería, terapia física, ocupacional, fonoaudiología, lenguaje y respiratoria.

[www.adisatenciondomiciliaria.com](http://www.adisatenciondomiciliaria.com)

## IMAGENOLOGÍA

### **Imágenes Diagnosticas Idx**

27% de descuento sobre la tarifa particular, llamadas vip.

[www.idx-santander-ips.com](http://www.idx-santander-ips.com)

### LABORATORIO CLÍNICO

#### **Colcán Laboratorio e Imágenes Diagnósticas**

20% de descuento en exámenes de primer y segundo nivel. Tarifas especiales.

[www.laboratoriolcolcan.com](http://www.laboratoriolcolcan.com)

#### **Idime S.A**

Descuentos especiales en servicios.

Aplica condiciones y restricciones.

[www.idime.com.co](http://www.idime.com.co)

### ODONTOLOGÍA

#### **Dental People Spa S.A.S**

30% de descuento sobre sus compras de bienes. Fase periodontal o limpieza dental profunda por valor de \$ 30.000.

[www.dentalpeoplespa.com.co](http://www.dentalpeoplespa.com.co)

### ÓPTICA

#### **Centro Óptico Galileo**

10% de descuento en monturas y en lentes oftalmológicos, consulta de optometría incluida por la compra de algún producto y 50% en la consulta si sólo desea el examen de optometría.

[www.centroopticogalileo.com](http://www.centroopticogalileo.com)

#### **Óptica Colombiana**

100% de descuento en consulta de optometría 30% de descuento en monturas oftálmicas, monturas de sol y lentes oftálmicos marca propia. 15% de descuento en lentes oftálmicos y de contacto 10% de descuento en monturas importadas 10% de descuento en lentes de contacto Johnson y Johnson

[www.opticacolombiana.com](http://www.opticacolombiana.com)

#### **Óptica Lumen**

15% de descuento en consulta de optometría 15% de descuento en compra de bienes y/o servicios.

[www.lumenoptica.com](http://www.lumenoptica.com)



## SERVICIOS DE PSICOLOGÍA

### **Centro de Orientación Diana Rodríguez**

Tarifas preferenciales en atención domiciliaria por psicología, consulta de psicología individual, neuro psicología, sexología, psicopedagogía, psicoterapia de pareja y familiar, psico terapia por psiquiatría, psicología educativa (orientación vocacional), aplicación de prueba de inteligencia, prueba de personalidad y prueba neuropsicológica.

[www.centrodeorientacion.com.co](http://www.centrodeorientacion.com.co)

## SERVICIOS ESPECIALES DE SALUD

### **Grupo Emerger Servicios Especiales en Salud IPS S.A.S**

10% de descuento en el servicio.

[www.grupoemergger.com.co](http://www.grupoemergger.com.co)

## TERAPIAS

### **Neuroavanzar**

Tarifas especiales en consultas de fisioterapia, terapia ocupacional, fonoaudiología, psicología infantil y de familia.

6456545-3016560463-3012383481

### **Q Salud**

20% de descuento en: curaciones tipo 1,2,3 y 4 , enfermería diurna y nocturna, terapias físicas, respiratorias, ocupacionales y de lenguaje.

3168336178 - 316 8336194

## UNIDAD ESPECIALIZADA EN CABEZA, CUELLO Y TÓRAX

### **Unecat Santander**

Tarifas especiales en consulta e imágenes diagnósticas.

[www.unecat Santander.com](http://www.unecat Santander.com)

### ANESTESIOLOGÍA

#### **Clínica Nuestra Señora de los Remedios**

Av. 2 Norte No. 24 - 157

Barrio San Vicente

3865040 - 6081000

---

### ARTROSCOPIA - CIRUGÍA DE HOMBRO, RODILLA Y CADERA

#### **Clínica Nuestra Señora de los Remedios**

Av. 2 Norte No. 24 - 157

Barrio San Vicente

3865040 - 6081000

---

### CARDIOLOGÍA

#### **Adolfo León Vera Delgado**

Cl. 5 B No. 42 - 16 Cons. 301

Sociedad Médica del Pacífico

5546681- 5546682 - 3153101449

---

#### **Clínica Nuestra Señora de los Remedios**

Av. 2 Norte No. 24 - 157

Barrio San Vicente

3865040 - 6081000

---

### CIRUGÍA BARIÁTRICA

#### **Clínica Nuestra Señora de los Remedios**

Av. 2 Norte No. 24 - 157

Barrio San Vicente

3865040 - 6081000

---

### CIRUGÍA CABEZA Y CUELLO

#### **Clínica Nuestra Señora de los Remedios**

Av. 2 Norte No. 24 - 157

Barrio San Vicente

3865040 - 6081000

---

### CIRUGÍA CARDIOVASCULAR

#### **Clínica Nuestra Señora de los Remedios**

Av. 2 Norte No. 24 - 157

Barrio San Vicente

3865040 - 6081000

---

**CIRUGÍA DE MAMA - MASTOLOGÍA**

**Clínica Nuestra Señora de los Remedios**  
Av. 2 Norte No. 24 - 157  
Barrio San Vicente  
3865040 - 6081000

---

**CIRUGÍA ONCOLÓGICA**

**Clínica Nuestra Señora de los Remedios**  
Av. 2 Norte No. 24 - 157  
Barrio San Vicente  
3865040 - 6081000

---

**CIRUGÍA DE MANO**

**Clínica Nuestra Señora de los Remedios**  
Av. 2 Norte No. 24 - 157  
Barrio San Vicente  
3865040 - 6081000

---

**CIRUGÍA PEDIÁTRICA**

**Clínica Nuestra Señora de los Remedios**  
Av. 2 Norte No. 24 - 157  
Barrio San Vicente  
3865040 - 6081000

---

**CIRUGÍA GENERAL**

**Clínica Nuestra Señora de los Remedios**  
Av. 2 Norte No. 24 - 157  
Barrio San Vicente  
3865040 - 6081000

---

**CIRUGÍA PLÁSTICA**

**Clínica Nuestra Señora de los Remedios**  
Av. 2 Norte No. 24 - 157 Barrio  
San Vicente  
3865040 - 6081000

---

**Gabriel Eloy Garzón**

Cr. 38 A No. 5A109- Torre B Cons. 813  
5584635-5583988 - 3175161090

---

**CIRUGÍA TÓRAX**

**Clínica Nuestra Señora de los Remedios**

Av. 2 Norte No. 24 - 157

Barrio San Vicente

3865040 - 6081000

---

**DERMATOLOGÍA**

**Clínica Nuestra Señora de los Remedios**

Av. 2 Norte No. 24 - 157

Barrio San Vicente

3865040 - 6081000

---

**CIRUGÍA VASCULAR**

**Clínica Nuestra Señora de los Remedios**

Av. 2 Norte No. 24 - 157

Barrio San Vicente

3865040 - 6081000

---

**ECOCARDIOGRAFÍA**

**Adolfo León Vera Delgado**

Cl. 5 B No. 42 - 16 Cons. 301

Sociedad Médica del Pacífico

5546681 - 5546682 - 3153101449

---

**COLOPROCTOLOGÍA**

**Clínica Nuestra Señora de los Remedios**

Av. 2 Norte No. 24 - 157

Barrio San Vicente

3865040 - 6081000

---

**ELECTROFISIOLOGÍA**

**Clínica Nuestra Señora de los Remedios**

Av. 2 Norte No. 24 - 157

Barrio San Vicente

3865040 - 6081000

---

**ENDOCRINOLOGÍA**

**Clínica Nuestra Señora de los Remedios**

Av. 2 Norte No. 24 - 157  
Barrio San Vicente  
3865040 - 6081000

---

**GASTROENTEROLOGÍA**

**Clínica Nuestra Señora de los Remedios**

Av. 2 Norte No. 24 - 157  
Barrio San Vicente  
3865040 - 6081000

---

**ENFERMERÍA**

**Christus Sinergia**

San Fernando: Cl. 5A. No.38D-35 LC  
Norte Cali: Cl.36N No.6A-65 Piso 11  
Edificio Pacific Mall / Unicentro: Cr.100  
No. 5-169 Local 810 Piso 3  
Edificio Pasoancho  
4896083

---

**GINECOBSTERICIA**

**Christus Sinergia**

San Fernando: Cl. 5A. No.38D-35 LC  
Norte Cali: Cl.36N No.6A-65 Piso 11  
Edificio Pacific Mall / Unicentro: Cr.100  
No. 5-169 Local 810 Piso 3  
Edificio Pasoancho  
4896083

---

**FONOAUDIOLOGÍA Y AUDIOLOGÍA**

**Nicole Plazas Parra**

Cr.50 No. 9B-20 Cons. 207  
3223867368

---

**GINECOLOGÍA ONCOLÓGICA**

**Clínica Nuestra Señora de los Remedios**

Av. 2 Norte No. 24 - 157 Barrio  
San Vicente  
3865040 - 6081000

---



**idime**

[www.idime.com.co](http://www.idime.com.co)  
f t i /IdimeSA

# Estamos comprometidos con tu salud

Nuestros equipos médicos y tecnológicos de última generación y vanguardia mundial, en manos de nuestros profesionales altamente calificados, garantizan la entrega de resultados oportunos, confiables y seguros de laboratorio clínico e imágenes diagnósticas.



## ¡Visítanos!

 Central de citas  
**(60) (2) 386 56 66**



Porque tu salud y la de tu familia merecen toda nuestra atención.

## GINECOLOGÍA Y OBSTETRICIA

### Clínica Nuestra Señora de los Remedios

Av. 2 Norte No. 24 - 157  
Barrio San Vicente  
3865040 - 6081000

---

### Gustavo Adolfo Canaval Erazo

Cr. 38 A No. 5A - 109 Torre B  
Cons. 709 Centro Médico Imbanaco  
5583958 - 5583912

---

## INFECTOLOGÍA PEDIATRICA

### Juan Pablo Rojas

Cl. 36 N No. 6A- 65 Zona Chipchape  
CC. Pacific Mall- Cons 1211- Piso 12  
3175218663- 3154464644

---

## MASTOLOGÍA

### Clínica Nuestra Señora de los Remedios

Av. 2 Norte No. 24 - 157  
Barrio San Vicente  
3865040 - 6081000

---

## MEDICINA FAMILIAR

### Christus Sinergia

San Fernando: Cl. 5A. No.38D-35 LC  
Norte Cali: Cl.36N No.6A-65 Piso 11  
Edificio Pacific Mall / Unicentro: Cr.100  
No.5-169 Local 810 Piso 3  
Edificio Pasoancho  
4896083

---

## MEDICINA FÍSICA Y REHABILITACIÓN

### Clínica Nuestra Señora de los Remedios

Av. 2 Norte No. 24 - 157  
Barrio San Vicente  
3865040 - 6081000

---

## MEDICINA GENERAL

### Christus Sinergia

San Fernando: Cl. 5A. No.38D-35 LC  
Norte Cali: Cl.36N No.6A-65 Piso 11  
Edificio Pacific Mall / Unicentro: Cr.100  
No.5-169 Local 810 Piso 3  
Edificio Pasoancho  
4896083

---

## MEDICINA INTERNA

### **Adolfo León Vera Delgado**

Cl. 5 B No. 42 - 16 Cons. 301  
Sociedad Médica del Pacífico  
5546681- 5546682 - 3153101449

### **Christus Sinergia**

San Fernando: Cl. 5A. No.38D-35 LC  
Norte Cali: Cl.36N No.6A-65 Piso 11  
Edificio Pacific Mall / Unicentro: Cr.100  
No.5-169 Local 810 Piso 3  
Edificio Pasoancho  
4896083

### **Clínica Nuestra Señora de los Remedios**

Av. 2 Norte No. 24 - 157  
Barrio San Vicente  
3865040 - 6081000

## NEUMOLOGÍA

### **Clínica Nuestra Señora de los Remedios**

Av. 2 Norte No. 24 - 157  
Barrio San Vicente  
3865040 - 6081000

## NEUROCIRUGÍA

### **Carlos Alberto Acevedo Velasco**

Av. 5 A Norte No. 17 - 98 Cons. 402  
Núcleo Profesional  
6607339 - 3186872779

### **Clínica Nuestra Señora de los Remedios**

Av. 2 Norte No. 24 - 157  
Barrio San Vicente  
3865040 - 6081000

## NEUROLOGÍA

### **Clínica Nuestra Señora de los Remedios**

Av. 2 Norte No. 24 - 157  
Barrio San Vicente  
3865040 - 6081000

## NEUROPSICOLOGÍA

### **Amelia Stella Cabrales Paffen**

Cl. 19 Norte No. 5 N - 35 Cons. 504  
6672563 - 6687177 - 3155714471





POR SER AFILIADO A  
EMERMÉDICA  
TIENES EL  
**25%**  
DE DESCUENTO  
SOBRE TARIFA  
PARTICULAR  
EN EXÁMENES  
DE LABORATORIO  
**CLÍNICO**

## CALI\*

**SANTA MÓNICA\***  
Av. 2 norte No. 22N-19

**LA FLORA\***  
Av.6 norte No. 37B-122

**BUENAVENTURA**  
Diag. 3A No. 3A-46

**POPAYÁN MODELO**  
Cll. 3N No. 10-16

**AV DEL RIO\***  
Av. 2 norte No. 22N-19

**TEQUENDAMA\***  
Cra.44 No. 5C-92

**PALMAS MALL\***  
Cra. 105 No. 15-9 Lc.3

**BUGA**  
Cra.12 No. 5-28

**PASTO**  
Cra. 39 No. 19A-00

**CAMINO REAL\***  
Calle 9 No. 46-69

**CANEY\***  
Calle 25 No. 83 -1 Lc .3

**LIMONAR\***  
Cra. 66 No. 10A-24

**CARTAGO**  
Cll. 8 No. 4-25

**PALMIRA CENTRO**  
Cll. 27 No. 30-41

**CENTENARIO\***  
Av. 4 norte No. 7N-46  
Lc. 217

**COLSEGUROS\***  
Calle. 10 No. 30-56

**RIO CAUCA\***  
Calle 75A norte No. 20-81

**JAMUNDI**  
Cra. 11 No. 15-50

**CLÍNICA FRACTURAS**  
Cra. 28 No. 44-209

**CHIMINANGOS\***  
Cra. 1G No. 61A-95

**SALOMIA\***  
Cll. 47 No. 2B-40

**POPAYÁN CENTRO**  
Cll. 5 No. 9-83

**TULUÁ**  
Cll. 25 No. 35-32

**YUMBO**  
Cra. 5 No. 6-45



### NUTRICIÓN

**Ligia Stella Echeverry Durán**

Cl. 19 Norte No. 5 N - 35 Cons. 203  
Centro Médico De Cali  
6678129 - 6677591 - 3153082129

---

### NUTRICIÓN Y DIETÉTICA

**Clínica Nuestra Señora de los Remedios**

Av. 2 Norte No. 24 - 157  
Barrio San Vicente  
3865040 - 6081000

---

### ODONTOLOGÍA - MAXILOFACIAL

**Clínica Nuestra Señora de los Remedios**

Av. 2 Norte No. 24 - 157  
Barrio San Vicente  
3865040 - 6081000

---

### ODONTOLOGÍA PEDIÁTRICA

**Clínica Tascón**

Cl. 5 C No. 40 - 69 C.C Holguines  
Torre Farallones Cons. 206  
3731180 - 3102306 - 3155582500  
3104386513 - 3104878512

---

### ONCOHEMATOLOGÍA PEDIÁTRICA

**Clínica Nuestra Señora de los Remedios**

Av. 2 Norte No. 24 - 157  
Barrio San Vicente  
3865040 - 6081000

---

### ONCOLOGÍA

**Clínica Nuestra Señora de los Remedios**

Av. 2 Norte No. 24 - 157  
Barrio San Vicente  
3865040 - 6081000

---

**ORTOPEDIA**

**Christus Sinergia**

San Fernando: Cl. 5A. No.38D-35 LC  
 Norte Cali: Cl.36N No.6A-65 Piso 11  
 Edificio Pacific Mall / Unicentro: Cr.100  
 No.5-169 Local 810 Piso 3  
 Edificio Pasoancho  
 4896083

**ORTOPEDIA ONCOLÓGICA**

**Clínica Nuestra Señora de los Remedios**

Av. 2 Norte No. 24 - 157  
 Barrio San Vicente  
 3865040 - 6081000

**ORTOPEDIA Y TRAUMATOLOGÍA**

**Clínica Nuestra Señora de los Remedios**

Av. 2 Norte No. 24 - 157  
 Barrio San Vicente  
 3865040 - 6081000

**OTORRINOLARINGOLOGÍA**

**Clínica Nuestra Señora de los Remedios**

Av. 2 Norte No. 24 - 157  
 Barrio San Vicente  
 3865040 - 6081000

**Jorge Alirio Holguín Ruiz**

Av. 3 Norte No. 35 N-10 Cons.210  
 Clínica Sigma  
 3183776951

**PEDIATRÍA**

**Christus Sinergia**

San Fernando: Cl. 5A. No.38D-35 LC  
 Norte Cali: Cl.36N No.6A-65 Piso 11  
 Edificio Pacific Mall / Unicentro: Cr.100  
 No.5-169 Local 810 Piso 3  
 Edificio Pasoancho  
 4896083

**Javier Ciales**

Cl. 5 No. 38-48 Cons.3  
Barrio San Fernando  
5545621 - 3157942365

**Natalia Albán Andrioli**

Av. Roosevelt No. 39-25 Cons. 805  
Centro Empresarial Cali  
3450729 - 3194355451

**Sandra Carolina Giraldo**

Cl. 5D No. 38 A- 35 Cons.731 Torre 1  
3163176904

**PSIQUIATRÍA**

**Karen Estrella**

Cl. 50 Norte No. 3C - 06 La Flora  
3136580509

**REUMATOLOGÍA**

**Clínica Nuestra Señora de los Remedios**

Av. 2 Norte No. 24 - 157  
Barrio San Vicente  
3865040 - 6081000

**UROLOGÍA**

**Clínica Nuestra Señora de los Remedios**

Av. 2 Norte No. 24 - 157 Barrio  
San Vicente  
3865040 - 6081000

## EJERCITA TU CUERPO

### GIMNASIO

#### **Afe Athletic Fitness Experience Centro Medico Deportivo**

Descuento del 100% en la membresía.  
[www.afegym.com](http://www.afegym.com)

#### **Bodytech**

Inscripción gratuita, tarifas preferenciales. Contacto: Josué Alvarado: 3013488691  
[www.bodytech.com.co](http://www.bodytech.com.co)

## EXPLORA TU MUNDO

### AGENCIA DE VIAJE

#### **Expreso Viajes y Turismo S.A.S**

Descuento en planes turísticos antes de impuestos.  
[www.expresoviajes.com](http://www.expresoviajes.com)

### Travel Center Group

10% de descuento sobre los planes y valores vigentes en stands presentes dentro de los principales centros comerciales de Bogotá, Cali, Manizales y Pereira (Este descuento no es acumulable con otras promociones vigentes).  
[www.grupotravelcenter.com](http://www.grupotravelcenter.com)

### HOTEL

#### **Hotel Plaza Versailles**

Tarifas especiales en planes.  
[www.hotelplazaversalles-cali.com](http://www.hotelplazaversalles-cali.com)

## VIVE SALUDABLE

### CLÍNICA

#### **Airec**

40% de descuento en servicios de cardiología, neumología, alergias, inmunoterapia y rehabilitación pulmonar.  
[www.airec.co](http://www.airec.co)



CHRISTUS  
SINERGIA  
Salud

PLATINO

# Centros médicos especializados a tu disposición

La alianza entre **CHRISTUS SINERGIA** y **Emermédica** te permite acceder a centros médicos modernos y dotados de equipos de última generación, con todos los servicios de salud que necesitas para tu bienestar.



## Centro Platino Lungavita - Cali

Carrera 105 #15-20  
Ciudad Jardín



## Centro Platino Norte - Cali

Calle 36N #6A-65,  
piso 11  
C.C Pacific Mall



## Centro Platino Palmira

Carrera 28 #44-73  
Complejo Médico  
Palma Real

## Servicios



- **Medicina General**
- **Medicina Especializada**  
(medicina interna, pediatría, ginecología, urología, dermatología, entre otras)
- **Laboratorio Clínico**
- **Diagnóstico Cardiovascular**  
(electrocardiograma, Holter, MAPA)
- **Vacunación**
- **Imágenes Diagnósticas**

## Descuentos Especiales

identificándote  
como afiliado a  
**Emermédica**

Para citas médicas e información general,

comunícate al (602) 489 6083



### **Cardiomédicos**

Del 16 al 50% de descuento por pago en efectivo sobre sus compras de bienes y/o servicios.

[www.cardiomedicos.com](http://www.cardiomedicos.com)

### **Centro Médico Tequendama**

Descuentos del 40% 35% 30%

[www.centromedicotequendama.com](http://www.centromedicotequendama.com)

### **Clínica Nuestra Señora de los Remedios**

Tarifas especiales en ayudas diagnósticas y resonancia nuclear magnética. Tarifas especiales en consulta con especialistas.

[www.clinicadelosremedios.com.co](http://www.clinicadelosremedios.com.co)

### **Club Noel - Fundación Clínica Infantil**

Tarifas especiales en todos los servicios.

[www.clubnoel.org](http://www.clubnoel.org)

### **CLÍNICA DE ORTOPEDIA**

#### **Centro De Ortopedia y Fracturas**

70% de descuento para consulta especializada y 15% de descuento en procedimientos.

[www.cofcali.co](http://www.cofcali.co)

### **CLÍNICA DE PREVENCIÓN Y CUIDADO**

#### **Profamilia**

Descuento 10% en: • Planificación familiar temporal y permanente

• Dispositivo intrauterino Jaydess, Mirena y Kylene • Consulta de medicina general y especializada • Ecografías

• Procedimientos de diagnóstico de patología cervical • Procedimientos de mama • Interrupción voluntaria del Embarazo (IVE) • Pruebas rápidas de VIH Sífilis • Consultas y tratamientos en la Unidad de Fertilidad 5% de descuento sobre la tarifa particular en: • Vacunación • No incluye medicamentos de Fertilidad ni pruebas covid

[www.profamilia.org.co](http://www.profamilia.org.co)

### **CLÍNICA NEUROCARDIOVASCULAR**

#### **Dime**

Tarifas especiales en laboratorio, imagenología y consulta especializada.

[www.dime.com.co](http://www.dime.com.co)

### CLÍNICA ODONTOLÓGICA

#### **Clínica Tascón**

Valoraciones gratis y hasta el 20% de descuento con cualquier medio de pago.

[www.clinicatasconodontologia.com](http://www.clinicatasconodontologia.com)

#### **Dentah**

Precios especiales en tratamientos odontológicos.

[www.glahden.com](http://www.glahden.com)

### CLÍNICA PSICOLÓGICA

#### **Clínica Psicológica**

Costos preferenciales, calidad en nuestro talento humano y variedad de accesibilidad a nuestros servicios.

[www.clinicapsicologica.com.co](http://www.clinicapsicologica.com.co)

### CLÍNICA VASCULAR

#### **Centro Vascular de Occidente**

Tarifas especiales en procedimientos.

[www.vasculardeoccidente.org](http://www.vasculardeoccidente.org)

#### **Clínica vascular de Cali, Vasculares y Endovasculares**

Consulta con especialistas vasculares, laboratorio vascular (ecografías y pletismografías), presoterapia, manejo de ulcera y heridas vasculares.

[www.clinicabasculardecali.com](http://www.clinicabasculardecali.com)

### DISCAPACIDAD VISUAL Y AUDITIVA

#### **Instituto para Niños Ciegos y Sordos**

Tarifas preferenciales en el portafolio de servicios en consultas especializadas, ayudas diagnósticas y terapias, oftalmología y otorrinolaringología.

[www.clinicavisualyauditiva.com](http://www.clinicavisualyauditiva.com)

### IMÁGENES DIAGNOSTICAS

#### **Rayos x de Occidente**

20% de descuento y tarifas especiales en servicios.

[www.rayosxdeoccidente.com](http://www.rayosxdeoccidente.com)



## IMAGENOLÍA

### **A. Sánchez Radiólogos S.A.S**

20% sobre tarifa particular.

[www.asanchezradiologos.com](http://www.asanchezradiologos.com)

## LABORATORIO CLÍNICO

### **Ángel Diagnostica S.A**

20% de descuento en pruebas de laboratorio nivel I, II y III.

[www.angel.com.co](http://www.angel.com.co)

### **Colcán Laboratorio e Imágenes Diagnósticas**

20% de dcto en exámenes de primer y segundo nivel. Tarifas especiales.

[www.laboratoriocolcan.com](http://www.laboratoriocolcan.com)

### **Idime S.A**

Descuentos especiales en servicios.

Aplican condiciones y restricciones.

[www.idime.com.co](http://www.idime.com.co)

## ODONTOLOGÍA

### **Coodontologos**

Valoración con especialista, dos profilaxis al año, Rx periapical, urgencias, financiamiento

[www.clinicascoodontologos.com](http://www.clinicascoodontologos.com)

### **Funcceoon-RIRE**

30% de descuento en procedimientos clínicos de odontología general y especializada. Aplica condiciones y restricciones. (no aplica descuento sobre otro descuento)

[www.drjorgealejandrosoto.co](http://www.drjorgealejandrosoto.co)

### **Odontovida**

Descuentos especiales en: Odontología general y especializada, cuentan con todas las especialidades odontológicas. Manejo de urgencia odontológica en horario hábil y no hábil.

[www.odontovidacali.com](http://www.odontovidacali.com)

## ÓPTICA

### **Óptica Colombiana**

100 % de descuento en consulta de optometría 30 % de descuento en monturas oftálmicas, monturas de sol y lentes oftálmicos marca propia. 15% de descuento en lentes oftálmicos y de contacto 10 % de descuento en monturas importadas 10 % de descuento en lentes de contacto Johnson y Johnson

[www.opticacolombiana.com](http://www.opticacolombiana.com)

### REHABILITACIÓN INTEGRAL

#### **R-habilita IPS**

Tarifas y descuentos especiales en: Taller asesoría lactancia, entrenamiento pos,pre,peri, parto, terapias, entre otros servicios.  
[www.rhabilita.com.co](http://www.rhabilita.com.co)

### SERVICIOS AMBULATORIOS

#### **Christus Sinergia**

Descuentos y tarifas especiales en sus servicios: Procedimientos y ayudas DX.  
[www.christussinergia.com](http://www.christussinergia.com)

**ALERGOLOGÍA**

**Juan Carlos Pérez**

Cr. 46 No. 54-14 Cons. 1408  
5708325 - 3004312228 - 3023161313

**AUDIOLOGÍA**

**Johana González**

Cr. 43 A No. 1A Sur-29 Cons. 217  
Edificio Colmena El Poblado  
3108812870

**CARDIOLOGIA**

**Christus Sinergia**

Cr.43 A No. 18 Sur-135 Pl 4, Local 460  
CC. Sao Paulo - Cr. 66B No. 32 D 36  
Mall Mas en Uno  
6044191

**CARDIOLOGÍA ADULTOS**

**Clínica IN CARE**

Cr. 46 No. 2 Sur - 45 Fase II Cons. 051  
3119495 Ext. 102 - 3128758387  
3185864560

**CARDIOLOGÍA PEDIÁTRICA**

**Clínica IN CARE**

Cr. 46 No. 2 Sur - 45 Fase II Cons. 051  
3119495 Ext. 102 - 3128758387  
3185864560

**CIRUGÍA CARDIOVASCULAR**

**Clínica IN CARE**

Cr. 46 No. 2 Sur - 45 Fase II Cons. 051  
3119495 Ext. 102 - 3128758387  
3185864560



**idime**



[www.idime.com.co](http://www.idime.com.co)

   /IdimeSA

ISO/IEC 15189:2012  
20-LCL-001



Central de citas  
(60) (4) 604 66 46



Carrera 43 A No. 8 sur - 15, piso 1  
Local 105 Edificio Torre Oviedo

## Estamos comprometidos con tu salud

Tomamos tus estudios de laboratorio clínico general, especializado y alta especialidad incluidas las pruebas de Covid-19 (PCR, antígeno y anticuerpos) con entrega de resultados oportunos, confiables y seguros.

Porque tu salud y la de tu familia merecen toda nuestra atención.

**CIRUGIA PLASTICA Y RECONSTRUCTIVA**

**Christus Sinergia**

Cr.43 A No. 18 Sur-135 Pl 4, Local 460  
CC. Sao Paulo  
6044191

---

**CIRUGÍA VASCULAR**

**Claudia Ordoñez Tello**

Cr. 65 A B No. 30-95 Cons. 314  
Clínica Medellín- Sede Occidente  
Torre Médica  
3176410251

---

**Clínica IN CARE**

Cr. 46 No. 2 Sur - 45 Fase II Cons. 051  
3119495 Ext. 102 - 3128758387  
3185864560

---

**CIRUGÍA VASCULAR PERIFÉRICA**

**Clínica IN CARE**

Cr. 46 No. 2 Sur - 45 Fase II Cons. 051  
3119495 Ext. 102 - 3128758387-  
3185864560

---

**DERMATOLOGÍA**

**Ana lucía Molina**

Cr. 25 A No. 1 A Sur 45 Cons. 726  
Torre Médica El Tesoro  
4187449 - 3053414724

---

**Christus Sinergia**

Cr. 43A No.18 Sur-135 Pl 4, Local 460  
CC. Sao Paulo - Cr. 66B No. 32D- 36  
Mall Mas en Uno - Diag. 75B No. 2A-120  
Local 161. CC. Rotonda de las Américas  
6044191

---

**María Clara Lopera**

Cl. 7 No. 39-197 Cons.1319  
3212386

---

**ELECTROFISIOLOGÍA**

**Clínica IN CARE**

Cr. 46 No. 2 Sur - 45 Fase II Cons. 051  
3119495 Ext. 102 - 3128758387  
3185864560

---

**ENDOCRINOLOGÍA**

**Christus Sinergia**

Cr. 43A No.18 Sur-135 Pl 4, Local 460  
CC. Sao Paulo - Cr. 66B No. 32D- 36  
Mall Mas en Uno - Diag. 75B No. 2A-120  
Local 161. CC. Rotonda de las Américas  
6044191

**Clínica CIC**

Cr. 43 A No. 7 - 50 Of. 304  
3110202- Ext. 106 - 3225683971  
3113217701 - 3128813936

**ENDOCRINOLOGÍA PEDIÁTRICA**

**Juan Carlos Velásquez Uribe**

Cl. 2 Sur No. 46 - 55 Fase 1 Cons. 423  
Clínica Las Vegas  
3188067401-3113907321

**ENDODONCIA**

**Luis Fernando López**

Cr. 43 A No. 18 Sur 135 Cons. 617  
5809070 - 3137457567 - 3122469942

**ENFERMERÍA**

**Christus Sinergia**

Cr. 43A No.18 Sur-135 Pl 4, Local 460  
CC. Sao Paulo - Cr. 66B No. 32D- 36  
Mall Mas en Uno  
6044191

**FISIATRÍA**

**Centro Integral de Rehabilitación  
del Sur - Centir**

Cl. 34 No. 63 A 56  
3209280 - 3053495951

**FISIOTERAPIA**

**Luisa Fernanda Calvo**

Tv. 33 Sur No. 39-25  
3014308040

**Víctor Hugo Vásquez Carmona**

Cl. 47D No. 75-106 Barrio Estadio  
3148914773

**FONOAUDIOLOGÍA**

**Johana González**

Cr. 43A No. 1A Sur - 29 Cons. 217  
Edificio Colmena- El Poblado  
3108812870

**FONOAUDIOLOGÍA-AUDIOLOGÍA**

**Mariluz Osorno Isaza**

Cl. 4 Sur No. 43 AA- 26 Unidad  
Médica Torre Plaza- Barrio Poblado  
2681199

**GINECOBSTERICIA**

**Christus Sinergia**

Cr. 43A No.18 Sur-135 Pl 4, Local 460  
CC. Sao Paulo - Cr. 66B No. 32D- 36  
Mall Mas en Uno - Diag. 75B No. 2A-120  
Local 161. CC. Rotonda de las Américas  
6044191

**GINECOLOGÍA**

**Clínica CIC**

Cr. 43 A No. 7 - 50 Of. 304  
3110202- Ext. 106 - 3225683971  
3113217701 - 3128813936

**Juan Federico Zapata Pérez**

Cr. 48 No. 19A - 40 Cons. 1201  
2354280 - 3006179295

**Luis Felipe Pumarejo**

Cl. 2 Sur No. 46-55 Fase I  
Cons. 435 y 533 Clínica las Vegas  
3118201158

**MANEJO DEL DOLOR**

**Centro Integral de Rehabilitación del Sur - Centir**

Cl. 34 No. 63 A 56  
3209280 - 3053495951

**MEDICINA DEPORTIVA**

**Christus Sinergia**

Cr. 43A No.18 Sur-135 Pl 4, Local 460  
CC. Sao Paulo - Cr. 66B No. 32D- 36  
Mall Mas en Uno - Diag. 75B No. 2A-120  
Local 161. CC. Rotonda de las Américas  
6044191

**MEDICINA GENERAL**

**Christus Sinergia**

Cr. 43A No.18 Sur-135 Pl 4, Local 460  
CC. Sao Paulo - Cr. 66B No. 32D- 36  
Mall Mas en Uno.  
6044191

**Clínica CIC**

Cr. 43 A No. 7 - 50 Of. 304  
3110202- Ext. 106 - 3225683971  
3113217701 - 3128813936

**MEDICINA INTERNA**

**Christus Sinergia**

Cr. 43A No.18 Sur-135 Pl 4, Local 460  
CC. Sao Paulo - Cr. 66B No. 32D- 36  
Mall Mas en Uno - Diag. 75B No. 2A-120  
Local 161. CC. Rotonda de las Américas  
6044191

**Clínica CIC**

Cr. 43 A No. 7 - 50 Of. 304  
3110202- Ext. 106 - 3225683971  
3113217701 - 3128813936



**NEFROLOGÍA**

**Christus Sinergia**

Cr. 43A No.18 Sur-135 Pl 4, Local 460  
CC. Sao Paulo - Cr. 66B No. 32D- 36  
Mall Mas en Uno.  
6044191

.....

**NEUROLOGÍA**

**Edwing Franco**

Cl. 32F No. 65D - 39 Cons. 102  
Belén Fátima  
3534081 - 3168471605 - 3015175754

.....

**NUTRICIÓN**

**Gloria Patricia Abad**

Cl. 2 Sur No. 46-55 Cons. 228 Fase I  
4082590 - 3145143403

.....

**NUTRICIÓN Y DIETÉTICA**

**Christus Sinergia**

Cr. 43A No.18 Sur-135 Pl 4, Local 460  
CC. Sao Paulo - Cr. 66B No. 32D- 36  
Mall Mas en Uno - Diag. 75B No. 2A-120  
Local 161. CC. Rotonda de las Américas  
6044191

.....

**Clínica CIC**

Cr. 43 A No. 7 - 50 Of. 304  
3110202- Ext. 106 - 3225683971  
3113217701 - 3128813936

.....

**María Isabel Lopera**

Cl. 2 sur No. 46-55 Cons. 228  
Fase I Clínica Las Vegas  
4082590 - 3145143403

.....



CHRISTUS  
SINERGIA  
Salud

PLATINO

# Centros médicos especializados a tu disposición

La alianza entre **CHRISTUS SINERGIA** y **Emermédica** te permite acceder a centros médicos modernos y dotados de equipos de última generación, con todos los servicios de salud que necesitas para tu bienestar.



## Centro Platino Laureles

Cra. 66B #32D-36  
Mall Mas en uno



## Centro Platino Las Américas

Dg. 75B #2A-120  
local 161  
C.C. Rotonda de  
las Américas



## Centro Platino Poblado

Cra. 43A #18Sur-135  
local 460  
Centro Comercial  
Sao Paulo

## Servicios



- **Medicina General**
- **Medicina Especializada**  
(medicina interna, pediatría, ginecología, urología, dermatología, entre otras)
- **Laboratorio Clínico**
- **Diagnóstico Cardiovascular**  
(electrocardiograma, Holter, MAPA)
- **Vacunación**
- **Ecografías**

## Descuentos Especiales

identificándote como afiliado a **Emermédica**

Para citas médicas e información general,

comunícate al (602) 489 6083



**ODONTOLOGÍA**

**Luis Fernando López**

Cr. 43 A No. 18 Sur -135 Of. 617  
Sao Paulo Plaza  
5809070 - 3137457567 - 3122469942

**OFTALMOLOGÍA**

**Cristina Chaverra**

Cr.43 No. 29-35 Cons. 620.  
Clínica de Oftalmología San Diego.  
4088725 - 3215176108

**Gonzalo Jaramillo**

Cl.54 No.46-27 Cons.1208  
Barrio Centro  
408 23 77 - 408 41 61 - 3023553974

**María Cadavid**

Cl. 7 No. 39 -197-Cons 1209  
Barrio Poblado  
3260021

**Oftalmólogos El Tesoro**

Cr. 25 A No. 1 A Sur 45. Cons. 1934  
Torre Médica El Tesoro  
3221536 - 3054752542

**Wilmar De Jesús Escobar Álvarez**

Cr. 43 No. 29 - 35 Clínica  
de Oftalmología San Diego Cons. 412  
5017704 - 3012541816

**OPTOMETRÍA**

**Oftalmólogos El Tesoro**

Cr. 25 A No. 1 A Sur 45.  
Cons. 1934 - Torre Médica El Tesoro  
3221536 - 3054752542

**ORTOPEDIA**

**Juan Rafael Correa**

Cr. 20 No. 2 Sur 185 - Clínica el Rosario  
Sede El Tesoro Cons. 1109  
3269211 - 3104232806

**ORTOPEDIA Y TRAUMATOLOGÍA**

**Christus Sinergia**

Cr. 43A No.18 Sur-135 Pl 4, Local 460  
CC. Sao Paulo - Cr. 66B No. 32D- 36  
Mall Mas en Uno.  
6044191

**Jorge Alberto Díaz Peláez**

Cr. 45 No. 53 - 38  
Clínica de Fracturas de Medellín  
4441516 Opción 1 - 3176615567

**PEDIATRÍA**

**Camilo Ortiz Echeverri**

Cl. 4 Sur No. 43 AA - 26  
Cons. 302 Unidad Médica Torre Plaza  
Barrio Poblado  
2681199 Ext. 333-334

**Christus Sinergia**

Cr. 43A No.18 Sur-135 Pl 4, Local 460  
CC. Sao Paulo - Cr. 66B No. 32D- 36  
Mall Mas en Uno - Diag. 75B No. 2A-120  
Local 161. CC. Rotonda de las Américas  
6044191

**Katherine Villegas**

Cr. 48 Sur No. 50 sur 128 Cons. 1314  
5577432 - 3145739586

**PSICOLOGÍA**

**Christus Sinergia**

Cr. 43A No.18 Sur-135 Pl 4, Local 460  
CC. Sao Paulo - Cr. 66B No. 32D- 36  
Mall Mas en Uno.  
6044191

**Clínica CIC**

Cr. 43 A No. 7 - 50 Of. 304  
3110202- Ext. 106  
3225683971 3113217701 - 3128813936

**Diana Marcela Valencia Chávez**

Cr. 73 No.45 F- 23  
3212081805

**PSIQUIATRÍA**

**Clínica CIC**

Cr. 43 A No. 7 - 50 Of. 304  
3110202- Ext. 106  
3225683971 - 3113217701 - 3128813936



POR SER AFILIADO A  
EMERMÉDICA  
TIENES EL  
**25%**  
DE DESCUENTO  
SOBRE TARIFA  
PARTICULAR  
EN EXÁMENES  
DE LABORATORIO  
**CLÍNICO**

**MEDELLÍN\***  
**CIUDAD DEL RÍO\***  
Calle. 19A No. 44-25  
Lc. 203

**COMEDAL\***  
Calle. 45No. 54-14

**DERMATOLÓGICA  
LAURELES\***  
Transv. 39B No. 71-129

**DERMATOLÓGICA  
POBLADO\***  
Calle. 10 No. 30-310

**EL TESORO\***  
Cra. 25A No. 1A sur -45  
Cons. 0537

**ENDOCRINO  
INTERMÉDICA\***  
Cll. 7 No. 39-197  
Cons. 1117

**FLORIDA\***  
Calle. 71 No.65-150  
Piso 4 Lc. 91-39

**INTERQUIRÓFANOS**  
Calle. 7 No. 39-107  
Cons. 1014

**MONTERREY\***  
Cra. 9 No 10-45 Lc 503

**POBLADO\***  
Cll. 7 No. 39 -290  
Lc. 1103-1104

**PRADO\***  
Cra. 50 A No. 64-65

**MALL DEL ESTE\***  
Cra. 25 No. 3-45  
C.C del Este Lc. 116

**ENVIADO\*\***  
Indiana\*\*  
Km 17 via las Palmas  
Mall Indiana Lc 11565

**C.O.A\*\***  
Cra. 48 No. 46A sur-70

**MAGNOLIA\*\***  
Diag. 32D No. 32 Sur-7

**APARTADÓ**  
Cll.98 No. 101A-53

**RIONEGRO**  
Cra. 55A No. 35-251  
Lc 130

**SABANETA**  
Mayorca  
Cra. 48.No. 50 Sur 128  
Int.1119 C.C Mayorga

**ITAGÚÍ**  
Clínica Antioquia Sur  
Cll.98 No. 101 A-53



**RADIOLOGÍA**

**Clínica IN CARE**

Cr. 46 No. 2 Sur - 45 Fase II Cons. 051  
3119495 Ext. 102  
3128758387-3185864560  
.....

**REHABILITACIÓN NEUROPSICOLÓGICA**

**Clínica CIC**

Cr. 43 A No. 7 - 50 Of. 304  
3110202- Ext. 106  
3225683971 - 3113217701 - 3128813936  
.....

**REUMATOLOGÍA**

**Clínica CIC**

Cr. 43 A No. 7 - 50 Of. 304  
3110202- Ext. 106  
3225683971 - 3113217701 - 3128813936  
.....

**UROLOGÍA**

**Christus Sinergia**

Cr. 43A No.18 Sur-135 Pl 4, Local 460  
CC. Sao Paulo - Cr. 66B No. 32D- 36  
Mall Mas en Uno.  
6044191  
.....

**EDUCACIÓN****CURSOS DE IDIOMAS****Smart Academia de idiomas**

Descuento por Alianza 10%. Materiales incluidos en programas francés o inglés en Sede – Instituto. Beca de un nivel Programa inglés o francés por cada 6 estudiantes matriculados en Smart (No incluye material).

Los beneficios se extienden a sus familiares en primer y segundo grado de consanguinidad  
[www.smart.edu.co](http://www.smart.edu.co)

**EJERCITA TU CUERPO****GIMNASIO****Bodytech**

Inscripción gratuita, tarifas preferenciales.  
Contacto: Josué Alvarado: 3013488691  
[www.bodytech.com.co](http://www.bodytech.com.co)

**EXPLORA TU MUNDO****AGENCIA DE VIAJES****Aviatur**

Descuento del 3% sobre la tarifa neta de las porciones terrestres tanto nacionales como internacionales, así como en los paquetes propios de Aviatur. Contacto: Andrés Balcázar 4484111.

[www.aviatur.com](http://www.aviatur.com)

**HOSPEDAJE****Hotel Villa Camila**

10% de descuento para el grupo familiar. Reservar 8 días antes para conservar el descuento  
[www.hotelvillacamila.com.co](http://www.hotelvillacamila.com.co)

**VIVE SALUDABLE**

**ALERGOLOGÍA**

**Centro Especializado de Alergias  
CEALER**

Del 15% al 45% de descuento en diferentes servicios, pruebas y consultas  
[www.cealer.co](http://www.cealer.co)

**CLÍNICA**

**Centir**

Tarifas especiales en consulta con especialistas.  
3209280 - 3136016668

**Centro Medico Buenos Aires**

20% de descuento en tarifa con especialistas y 10% en los demás servicios.  
[www.centromedicobuenosairesmedellin.com](http://www.centromedicobuenosairesmedellin.com)

**Clinisalud**

30% de descuento en consulta con especialistas.  
[www.clinisalud.com.co](http://www.clinisalud.com.co)

**IN CARE**

Tarifas preferenciales en consulta con especialistas, ecocardiograma.  
[www.incare.com.co](http://www.incare.com.co)

**Meva IPS**

12% de descuento compras de bienes o servicios y 10% en drenaje linfático.  
[www.mevalsalud.com](http://www.mevalsalud.com)

**Reumatología S.A.**

20% de descuento para el servicio de imagenología, 35% en el servicio de consulta de reumatología en adultos y 35% en consulta de reumatología pediátrica.  
[www.reumatologia.com.co](http://www.reumatologia.com.co)

**CLÍNICA DE CIRUGÍA PLÁSTICA**

**Clínica Nova**

Descuentos especiales sobre precios institucionales.  
[www.clinicanova.com.co](http://www.clinicanova.com.co)



## CLÍNICA DE OFTALMOLOGÍA

### **Clínica de Especialidades Oftalmológicas**

Precios especiales en consulta y procedimientos.

[www.ceomedellin.com](http://www.ceomedellin.com)

### **Clínica de Oftalmología San Diego**

Descuento del 10% al 15% en lentes y monturas, cirugías particulares, exámenes de diagnóstico y descuentos especiales en consulta.

[www.clinicasandiego.com.co](http://www.clinicasandiego.com.co)

### **Oftalmólogos El Tesoro**

30% de descuento en exámenes y ayudas diagnósticas, 15% de descuento en servicio de óptica y 7% de descuento en cirugía de oftalmología. Tarifas especiales en consulta de oftalmología y optometría.

[www.ofthalmologoseltesoro.com](http://www.ofthalmologoseltesoro.com)

## CLÍNICA DE PREVENCIÓN Y CUIDADO

### **Profamilia**

Descuento 10% en: • Planificación familiar temporal y permanente • Dispositivo intrauterino Jaydess, Mirena y Kylene • Consulta de medicina general y especializada • Ecografías • Procedimientos de diagnóstico de patología cervical • Procedimientos de mama • Interrupción voluntaria del Embarazo (IVE) • Pruebas rápidas de VIH Sífilis • Consultas y tratamientos en la Unidad de Fertilidad 5% de descuento sobre la tarifa particular en: • Vacunación • No incluye medicamentos de Fertilidad ni pruebas covid

[www.profamilia.org.co](http://www.profamilia.org.co)

## CLÍNICA ODONTOLÓGICA

### **Centro Odontológico Diseños**

30% de descuento sobre compras de bienes o servicios.

3103966597

### **Dental Home**

Del 10 al 30 % de descuento en procedimientos.

[www.clinicadentalhome.com](http://www.clinicadentalhome.com)

### **Odonto Especialistas**

15% de descuento en procedimientos.

[www.odontoespecialistas.com](http://www.odontoespecialistas.com)

### **Oral Center**

20% de descuento en tratamientos.

[www.oralcenter.co](http://www.oralcenter.co)

### **IMÁGENES DIAGNÓSTICAS**

#### **Imágenes de Vida y Salud**

Descuentos especiales en servicios.

[www.imagenesdevidaysalud.com](http://www.imagenesdevidaysalud.com)

#### **Mamografías e imágenes Diagnósticas DIMA**

Del 11% al 23% de descuento en imágenes diagnósticas.

[www.dima.com.co](http://www.dima.com.co)

### **IMAGENOLOGÍA**

#### **Hernán Ocazones y CIA S.A.S**

20% de descuento sobre compras de bienes o servicios.

[www.hernanocazonez.com](http://www.hernanocazonez.com)

### **LABORATORIO CLÍNICO**

#### **Cedimed**

25% de descuento en servicios de Imagenología, Laboratorio Clínico sobre la tarifa particular de servicios propios. No aplica para: PET-CT, CediMed Vital, exámenes de laboratorio Clínico procesados por terceros, servicios de anestesia, estudio de deglución, prueba de esfuerzo, insumos, medios de contraste y radiofármacos.

[www.cedimed.com](http://www.cedimed.com)

#### **Centro Lab**

15% de descuento en servicios.

[www.centrolab.com.co](http://www.centrolab.com.co)



# BioReferencia

Laboratorio Clínico

*Por ti somos más*



## Toma de muestras domiciliarias

Cobertura en el Área Metropolitana del Valle de Aburra y oriente antioqueño cercano



## Tarifas preferenciales

**20%** de descuento en análisis clínicos para afiliados

\*Aplican términos y condiciones



Disponible a partir de mayo 2022



604-448 0002



+574 448 0002

### Las Vegas

Torre Médica  
Salud Vegas

### Belén

Cra. 66 B # 31 A -2

### Envigado

Cra. 48 # 32 B sur 30  
piso 4

### Ciudad del Río

Torre Médica  
Cons. 1304

### El Tesoro

Torre Médica 2  
Cons. 1645

### Poblado

AV. las Vegas  
Cra. 48 # 17 A sur -47  
Local 203

### Rionegro

Portanova Center  
Local 101

**Colcán Laboratorio e Imágenes  
Diagnósticas**

20% de dcto en exámenes de primer y segundo nivel. Tarifas especiales.  
[www.laboratoriocolcan.com](http://www.laboratoriocolcan.com)

**Fundación Centro de Investigación  
Clínica CIC**

40% de descuento en consultas especializadas.  
[www.centrocic.com](http://www.centrocic.com)

**Idime S.A**

Descuentos especiales en servicios. Aplican condiciones y restricciones.  
[www.idime.com.co](http://www.idime.com.co)

**Laboratorio Clínico Bioreferencia**

20% de descuento en servicios, excepto para análisis que se remiten al exterior o que no se procesan en el laboratorio. En Pruebas Covid -19 PCR y en domicilios no aplica el descuento.  
[www.bioreferencia.com](http://www.bioreferencia.com)

**Laboratorio Médico Echavarría**

10% de descuento para pruebas propias, no aplica para pruebas de Contrareferencia. Este descuento aplicará para cancelar con cualquier medio de pago  
[www.labechavarria.com](http://www.labechavarria.com)  
[www.laboratorioechavarria.com](http://www.laboratorioechavarria.com)

**Synlab**

25% de descuento en servicios Aplican condiciones y restricciones.  
[www.synlab.co](http://www.synlab.co)

**ODONTOLOGÍA**

**Prevenga Odontología Integral**

25% de descuento en compra de bienes y/o servicios.  
[www.clinicasprevenga.com](http://www.clinicasprevenga.com)

**ÓPTICA****Óptica Colombiana**

100% de descuento en consulta de optometría 30% de descuento en monturas oftálmicas , monturas de sol y lentes oftálmicos marca propia. 15% de descuento en lentes oftálmicos y de contacto 10% de descuento en monturas importadas 10% de descuento en lentes de contacto Johnson y Johnson  
[www.opticacolombiana.com](http://www.opticacolombiana.com)

**PATOLOGÍAS Y REHABILITACIÓN DEPORTIVA****Cedar IPS**

Tarifa especial en valoración medicina especializada (consulta primera vez y control), 15% de descuento en procedimientos y ayudas diagnósticas.  
[www.cedarips.com.co](http://www.cedarips.com.co)

**PSICOLOGÍA****Sentido y Realidad Psicología**

Descuentos del 20% al 24% en servicios de: terapia, evaluación y consulta, tratamiento y psiquiatría respectivamente.  
[www.psicologiasentidoyrealidad.co](http://www.psicologiasentidoyrealidad.co)

**SALUD FEMENINA****Atenea Mama y Pelvis**

Tarifas especiales en consultas, ayudas diagnosticas, Biopsias de mama, citologías, colposcopia, inserción de dispositivos intrauterinos (mirena).  
[www.ateneaips.com](http://www.ateneaips.com)

**SERVICIOS AMBULATORIOS****Christus Sinergia**

Descuentos y tarifas especiales en sus servicios: Procedimientos y ayudas DX.  
[www.christussinergia.com](http://www.christussinergia.com)

## TERAPIAS Y REHABILITACIÓN FÍSICA

### **Mottiva IPS**

Descuentos Especiales en las tarifas para procesos de: Fisioterapia, Hidroterapia, Masoterapia, Rehabilitación y Prevención Deportiva, Rehabilitación, Neurológica, Rehabilitación Vasculuar, Rehabilitación De Piso Pélvico, Medicina Especializada, Deportología, Pediatría, Terapia Ocupacional, Nutrición y Psicología.

[www.mottivaips.com](http://www.mottivaips.com)

**ALERGOLOGÍA E INMUNOLOGÍA**

**Jairo Antonio Rodríguez**

Cr. 5 No. 12-09 Of. 306  
Edificio Calle Real  
8720394 - 3174980963 - 3158753711

**CIRUGÍA MAXILOFACIAL**

**Sociedad Odontológica del Huila**

Cl. 12 No. 4 - 16  
8722758 - 8721125 - 3208371077  
3174279917

**CIRUGÍA ORAL**

**Sociedad Odontológica del Huila**

Cl. 12 No. 4 - 16  
8722758 - 8721125 - 3208371077  
3174279917

**DERMATOLOGÍA**

**Dermacenter**

Cl. 13 A Av. La Toma No. 14 -10  
8630823 - 3012223840 - 3144733326

**DIABETOLOGÍA**

**Juan Pablo Camacho**

Cl. 25 No. 6 - 88  
Edificio las Ceibas Cons. 206  
8722619 - 8643838 Ext. 208

**ENDOCRINOLOGÍA**

**Oscar Fernando Paz**

Cl. 25 No. 6-88 Piso 3  
Edificio Las Ceibas  
8643838

**ENDODONCIA**

**Ana Paola Cuellar**

Cl.12 No. 5- 125 Local 1  
8720462 - 3016381191

---

**Sociedad Odontológica del Huila**

Cl. 12 No. 4 - 16  
8722758 - 8721125 - 3208371077  
3174279917

---

**FONOAUDIOLOGÍA**

**Fisioavance**

Cl. 17 No. 6- 32 Barrio Quirinal  
8659835 - 3012416898 - 3177165551

---

**GINECOBSTERICIA**

**Luis Eduardo Calderón**

Cl. 12 No. 5-125 El Noyal 303  
3232317905

---

**GINECOLOGÍA**

**Carlos Oviedo**

Cl.18 No. 5 A 21  
3138994526 - 3123062965

---

**IMPLANTOLOGÍA**

**Sociedad Odontológica del Huila**

Cl. 12 No. 4 - 16  
8722758 - 8721125 - 3208371077  
-3174279917

---

**MEDICINA ALTERNATIVA**

**Álvaro Ariza**

Cr. 5 No.12 -09 Of.401  
8743520 - 3168335798

---

**Carlos Andrés Pérez**

Cl. 17 No. 6 - 31 Clínica Ser  
8743870 - 3214912656 - 3162849726

---



**Luis Eduardo Polania**

Cr. 9 No. 11-13 Cons. 202  
Edificio La Sabana  
3212427912

**Rosa Liliana Calderón Pacheco**

Cr. 7 A No. 10-44 Centro  
8712197 - 3134464556

**MEDICINA DEPORTIVA**

**Oscar Andres Molano**

Cr.9 No. 11-75 Cons 203.  
Edificio La Sabana. Barrio La Toma  
3114529137

**ODONTOLOGÍA**

**Felio Ardila Trujillo**

Cl. 18 No.6-14  
8757772 - 3208662257

**ODONTOPEDIATRÍA**

**Sociedad Odontológica del Huila**

Cl. 12 No. 4 - 16  
8722758 - 8721125 - 3208371077  
3174279917

**OFTALMOLOGÍA**

**Andres Liévano**

Cr. 11 No. 7-30 Barrio Altico  
388715969 - 388721267 - 3156497987

**Eustorgio Gutiérrez**

Cl. 8 No. 8-50- Barrio Centro  
715763 - 8515763

**OPTOMETRÍA**

**Laura Ardila**

Cl. 10N No. 7-23 Centro  
8672290 - 3209753467

# Estamos comprometidos con tu salud

www.idime.com.co

f t in /IdimeSA

# idime

Somos calidad en la prestación de servicios de:

Imágenes diagnósticas



Laboratorio clínico



Entrega de resultados oportunos, confiables y seguros.

📍 Carrera 5 No. 13 – 38 / 44

📞 Central de citas (60) (8) 866 98 19

Porque tu salud y la de tu familia merecen toda nuestra atención.

**Milena Bonilla**

Cl. 9 No. 8-08  
8712323 - 3158200006

**ORTODONCIA**

**Juan Pablo Ardila**

Cl. 18 No.6-14  
8757772 - 3208662257

**Lourdes Medina Petit**

Cl. 18 No.6-14  
8757772 - 3208662257

**Sociedad Odontológica del Huila**

Cl. 12 No. 4 - 16  
8722758 - 8721125 - 3208371077  
3 174279917

**ORTOPEDIA MAXILAR**

**Sociedad Odontológica del Huila**

Cl. 12 No. 4 - 16  
8722758 - 8721125 - 3208371077  
3174279917

**OTORRINOLARINGOLOGÍA**

**Rocio Luna**

Cl. 9 No. 5-52 Int. 105  
8712070 - 8750085

**PEDIATRÍA**

**Ramón Giovanni Pabón**

Cl. 11 No. 6-47  
8714139 - 3164548241

**PERIODONCIA**

**Sociedad Odontológica del Huila**

Cl. 12 No. 4 - 16  
8722758 - 8721125 - 3208371077  
3174279917

**PSIQUIATRÍA INFANTIL  
Y DEL ADOLESCENTE**

**Claudia Marcela Salcedo**

Cr. 5 A No. 18 - 33  
3123206402

.....

**REHABILITACIÓN ORAL**

**Sociedad Odontológica del Huila**

Cl. 12 No. 4 - 16  
8722758 - 8721125 - 3208371077  
3174279917

.....

**TERAPIA FÍSICA**

**Fisioavance**

Cl. 17 No. 6- 32 - Barrio Quirinal  
8659835 - 3012416898 - 3177165551

.....

**TERAPIA OCUPACIONAL**

**Fisioavance**

Cl. 17 No. 6- 32 - Barrio Quirinal  
8659835 - 3012416898 - 3177165551

.....

**EJERCITA TU CUERPO****GIMNASIO****Bodytech**

Inscripción gratuita, tarifas preferenciales. Contacto: Josué Alvarado: 3013488691  
[www.bodytech.com.co](http://www.bodytech.com.co)

**Spinning Center**

Tarifas preferenciales en planes semestrales y anuales.  
[www.spinningcentergym.com](http://www.spinningcentergym.com)

**Vitalmet**

Del 5% al 40% de descuento en planes.  
8721655-3167574847

**VIVE SALUDABLE****CLÍNICA DE GASTROENTEROLOGÍA****Instituto De Enfermedades Digestivas**

Tarifas especiales en consulta y procedimientos de gastroenterología.  
[www.digescol.com](http://www.digescol.com)

**CLÍNICA DE PREVENCIÓN Y CUIDADO****Profamilia**

Descuento 10% en: • Planificación familiar temporal y permanente •Dispositivo intrauterino Jaydess , Mirena y Kylenea •Consulta de medicina general y especializada •Ecografías •Procedimientos de diagnóstico de patología cervical •Procedimientos de mama •Interrupción voluntaria del Embarazo (IVE) •Pruebas rápidas de VIH / Sífilis •Consultas y tratamientos en la Unidad de Fertilidad 5% de descuento sobre la tarifa particular en: •Vacunación •No incluye medicamentos de Fertilidad ni pruebas covid  
[www.profamilia.org.co](http://www.profamilia.org.co)

# En tus viajes, también estamos contigo.

Ahora podrás recibir  
cubrimiento y atención médica  
en varios destinos de Colombia  
y también de Latinoamérica a  
través de la red SIEM.

Consulta nuestros convenios de  
reciprocidad en:

[http://www.emermedica.com.co/  
conocenos/cobertura](http://www.emermedica.com.co/conocenos/cobertura)

Descarga tu carta al viajero  
15 días antes de viaje en:  
[tuemermedica.com.co](http://tuemermedica.com.co)



## CLÍNICA OFTALMOLÓGICA

### Clínica de Ojos Santa Lucía

Tarifas preferenciales en: consulta oftalmológica, Visiometría -adaptación de anteojos, biometría ocular, campo visual computarizado, curva de tensión, ecografía ocular, fotos a color, fundoscopia bajo ciclo, gonios copia, Interferometría, paquimetría, prueba de colores, refracción bajo ciclo pedía, tomografía óptica coherente o de células ganglionares maculares, tomografía con pruebas provocativas.  
[www.clinicadeojossantalucia.com](http://www.clinicadeojossantalucia.com)

## CUIDADO NEONATAL

### Neokids IPS

Tarifas especiales en neonatología (\$ 45.100), valoración por enfermera entrenada en programa canguro y lactancia materna \$38.500. Valoración de oximetría \$31.200 y descuentos especiales en procedimientos de segunda fase.  
[www.neokidsips.com](http://www.neokidsips.com)

## CUIDADO Y REHABILITACIÓN

### Cinético

Tarifas especiales en servicios  
[www.cinetico.com.co](http://www.cinetico.com.co)

## DERMATOLOGÍA

### Dermacenter

Tarifas especiales en consulta dermatológica, fototerapia, 20% de descuento en limpieza facial, masaje relajante y spa.  
[www.dermacenter.com](http://www.dermacenter.com)

## IMÁGENES DIAGNÓSTICAS

### Imagenología Médica del Huila

Tarifas preferenciales en imagenología.  
[www.imagenohuila.com](http://www.imagenohuila.com)

## IMÁGENES EN CARDIOLOGÍA

### Unidad Cardiológica Perinatal

Tarifas preferenciales en servicios de cardiología y cardiología pediátrica.  
[www.unidad-cardiologica.com](http://www.unidad-cardiologica.com)

### **LABORATORIO CLÍNICO**

#### **Colcán Laboratorio e Imágenes Diagnósticas**

20% de descuento en exámenes de primer y segundo nivel. Tarifas especiales.

[www.laboratoriocolcan.com](http://www.laboratoriocolcan.com)

#### **Idime S.A**

Descuentos especiales en servicios. Aplica condiciones y restricciones.  
[www.idime.com.co](http://www.idime.com.co)

#### **Laboratorio César Panqueba y compañía limitada**

Tarifas preferenciales en exámenes de laboratorio de patología.  
8721400

#### **LCH S.A.S**

15% de descuento en cada uno de los laboratorios que hacen parte del portafolio.  
[www.lchsas.com](http://www.lchsas.com)

#### **Microdiag Ltda.**

20% de descuento en tarifas de exámenes de laboratorio clínico.  
[www.microdiag.com.co](http://www.microdiag.com.co)

### **MEDICINA ALTERNATIVA - INTEGRATIVA ESPECIALIZADA**

#### **Ciné's IPS**

Del 5 al 20% de descuento en servicios y productos.

[www.ipscines.com](http://www.ipscines.com)

### **NEUROPSICOLOGÍA CLÍNICA**

#### **Estimulamos**

Tarifas especiales en servicios.  
[www.estimulamos.com](http://www.estimulamos.com)

### **ODONTOLOGÍA**

#### **Natalia García Holguín**

#### **Rehabilitación Oral Integral**

Descuento del 15% en todos los servicios  
8788886-31223919628

### **OPTOMETRIA**

#### **Óptima Visión**

Consulta de optometría y control:  
\$20.000 Descuento en lentes y monturas del 20%  
8672290-8719062



## ÓPTICA

### Óptica Colombiana

100% de descuento en consulta de optometría 30% de descuento en monturas oftálmicas, monturas de sol y lentes oftálmicos marca propia. 15% de descuento en lentes oftálmicos y de contacto 10% de descuento en monturas importadas 10% de descuento en lentes de contacto Johnson y Johnson  
[www.opticacolombiana.com](http://www.opticacolombiana.com)

### Optilent

del 25 al 40% de descuento en productos.  
8711651 - 3164986518

## RADIOLOGÍA E IMÁGENES DIAGNÓSTICAS

### Expertos en Teleradiología

15% de descuento en ecografía, Doppler y rayos X.  
[www.expertosenteleradiologia.com](http://www.expertosenteleradiologia.com)

## REHABILITACIÓN PULMONAR

### Inspira Rehabilitación Pulmonar

15% de descuento en sus servicios y tarifas especiales  
[www.inspirarehabilitacion.com](http://www.inspirarehabilitacion.com)

## SERVICIOS INTEGRALES DE SALUD

### Optimus centro de atención integral

Tarifas preferenciales en apoyo terapéutico, rehabilitación, salud ocupacional y seguridad en el trabajo, laboratorios, imagenología y vacunación.  
[www.optimusips.com](http://www.optimusips.com)

## TERAPIAS

### Centro de Terapias IPS

Tarifas preferenciales en el portafolio de servicios seleccionado.  
8756600

### Fisioavance

Tarifas especiales en: terapia física, integral, ocupacional y fonoaudiología.  
[www.fisioavanceips.com](http://www.fisioavanceips.com)

**CIRUGÍA GENERAL**

**Corporación Clínica Primavera**  
Cl. 36 No. 35 -70 Barrio Barzal  
6614300-6819260

**CIRUGÍA ORAL Y MAXILOFACIAL**

**Carlos Ernesto Navia Coloma**  
Cl. 33 B No. 36 - 37 Cons. 207.  
CC Primavera Urbana. Of.501  
3153782317 - 3214840909

**CIRUGÍA PLÁSTICA**

**Corporación Clínica Primavera**  
Cl. 36 No. 35 -70 Barrio Barzal  
6614300-6819260

**DERMATOLOGÍA**

**José Luis Ramírez Osorio**  
Cl. 34 No. 38-56 Barzal Alto  
3156734843

**Rafael Humberto Rivera Villamil**  
Cl. 35 No. 39-48 Barzal  
6606990 - 3102372817

**DIABETOLOGÍA**

**Adrián Enrique Gómez Pérez**  
Cr. 39 No. 34- 38 Barzal Alto  
3175030866

**EPIDEMIOLOGÍA**

**Adrián Enrique Gómez Pérez**  
Cr. 39 No. 34- 38 Barzal Alto  
3175030866

**GASTROENTEROLOGÍA**

**Corporación Clínica Primavera**  
Cl. 36 No. 35 -70 Barrio Barzal  
6614300 - 6819260

**GINECOLOGÍA**

**Corporación Clínica Primavera**  
Cl. 36 No. 35 -70 Barrio Barzal  
6614300 - 6819260

---

**NEFROLOGÍA**

**Gerardo Fabio Gutiérrez**  
Cr. 37 No.36-41 Barzal Alto- Cons.101  
3213493558

---

**MAXILOFACIAL**

**Corporación Clínica Primavera**  
Cl. 36 No. 35 -70 Barrio Barzal  
6614300 - 6819260

---

**NEUROCIRUGÍA**

**Corporación Clínica Primavera**  
Cl. 36 No. 35 -70 Barrio Barzal  
6614300-6819260

---

**MEDICINA INTERNA**

**Corporación Clínica Primavera**  
Cl. 36 No. 35 -70 Barrio Barzal  
6614300 - 6819260

---

**NEUROLOGÍA**

**Corporación Clínica Primavera**  
Cl. 36 No. 35 -70 Barrio Barzal  
6614300-6819260

---

**MEDICINA INTERNA**

**Gerardo Fabio Gutiérrez**  
Cr. 37 No.36-41 Barzal Alto- Cons.101  
3213493558

---

**OFTALMOLOGÍA**

**Angela Ivette Díaz Díaz**  
Cl. 35 No 39-42 Barzal Alto  
6624988 - 3208579687

---

## CONVENIO

*Si eres usuario Emermédica, recibes un descuento en nuestros servicios.*

### Toma de muestras a domicilio

**10%**

Descuento

**EXÁMENES  
ESPECIALIZADOS.**

**15%+**

Descuento

**EXÁMENES  
DE RUTINA.**

**15%**

Descuento

**EN COMPRAS  
DE LENTES.**

*Aplica solo para sede Villavicencio.*

### REQUISITOS.

- Presentar carnet (**físico o magnético**)
- Orden de los exámenes con **logotipo de Emermédica**

MAYOR INFORMACIÓN

 608 678 43 41 - 314 664 1505 - 301 522 6322

 3136848762

**Zoila Rosa González Cañón**

Cl. 33 No. 36-114 Cons. 203  
Torre de Especialistas  
6614410 - 3123103300

**OPTOMETRÍA**

**Eder Ortega Poveda**

Cl. 35 No. 38A - 17 Local 101  
Barrio Barzal  
6728304 - 3125157005 - 3188643003

**ORTOPEDIA**

**Corporación Clínica Primavera**

Cl. 36 No. 35 -70 Barrio Barzal  
6614300 - 6819260

**OTORRINOLARINGOLOGÍA**

**Corporación Clínica Primavera**

Cl. 36 No. 35 -70 Barrio Barzal  
6614300-6819260

**PEDIATRÍA**

**Corporación Clínica Primavera**

Cl. 36 No. 35 -70 Barrio Barzal  
6614300 - 6819260

**Luis Alejandro Díaz Torres**

Cr. 40 No. 24 - 65 Cons. 210 Piso 2  
Centro de Especialistas Somos  
6728167-3208691597

**Sergio Fernando Rojas Moreno**

Cr.40 No. 24-65  
Centro de Especialistas Somos  
3053630130

**PSICOLOGÍA**

**Narly Johanna García Carrillo**

Cr. 40 No. 24 - 65 Bosque Alto Cons. 209  
Centro Médico de Especialistas  
3203933429

**PSIQUIATRÍA**

**Corporación Clínica Primavera**

Cl. 36 No. 35 -70 Barrio Barzal  
6614300 - 6819260

---

**Mauricio Bahamón**

Cr. 40 No. 24-65 Cons. 303  
3014748265

---

**Paula Ariadna Corzo Pérez**

Cr. 40 No. 24 - 65 Cons. 210  
3012606574

---

**UROLOGÍA**

**Corporación Clínica Primavera**

Cl. 36 No. 35 -70 Barrio Barzal  
6614300 - 6819260

---

DISFRUTA LA VIDA

CINE

**Cinema Múltiplex**

Descuento en boletería.  
www.cinemultiplex.co

EJERCITA TU CUERPO

GIMNASIO

**Bodytech**

Inscripción gratuita tarifas preferenciales Contacto: Josué Alvarado: 3013488691  
www.bodytech.com.co

EXPLORA TU MUNDO

HOTEL

**Hotel Campestre Duranta**

Descuentos especiales en alojamiento. 25% en temporada baja, 10% en temporada alta y de viernes a domingo. 5% de descuento en plan noche romántica.  
3214493653

VIVE SALUDABLE

CLÍNICA

**Centro De Especialistas Santa Bárbara**

Descuento consulta médica ambulatoria 10%, bono exámenes diagnósticos 5%. Tarifa preferencial en consulta de medicina interna.  
www.ipssantabarbara.com

**Corporación Clínica Primavera**

Tarifas especiales en consultas ambulatorias con especialistas (actualmente entre 10 a 11 especialidades)  
www.clinicaprimavera.com

**Porsalud**

10 % de descuento en servicios.  
www.porsaludips.com

**Renacerá IPS**

10% de descuento en servicios.  
www.renacera.com

**Estamos comprometidos  
con tu salud**

**idime**

[www.idime.com.co](http://www.idime.com.co)

[f](#) [t](#) [in](#) /idimeSA

Laboratorio clínico

Imágenes diagnósticas



Central de citas  
**(60) (8) 683 29 29**

**📍 Visítanos:**

Carrera 38 No. 33B – 20 barrio Barzal  
Carrera 38 No. 25 – 27

Porque tu salud y la de tu familia merecen toda nuestra atención.



## CLÍNICA DE GASTROENTEROLOGÍA

### Instituto De Enfermedades Digestivas

Tarifas especiales en procedimientos.  
[www.digescol.com](http://www.digescol.com)

## CLÍNICA DE MEDICINA NATURAL

### IPS Sano Y Natural S.A.S

15% descuento sobre compras  
en Servicios  
[www.sanoynatural.com.co](http://www.sanoynatural.com.co)

## CLÍNICA DE CIRUGÍA OCULAR

### Cirugía Ocular

Tarifas especiales en servicios del 20%  
en procedimientos y 10% en cirugías  
oftalmológicas y exámenes.  
[www.clinicadecirugiaocular.com](http://www.clinicadecirugiaocular.com)

## CLÍNICA ODONTOLÓGICA

### Odontocare

Descuentos especiales en tratamientos.  
6740117-3134618860-3123256798

## CLÍNICA SERVICIOS INTEGRALES

### Clínica Sanar

25% descuento sobre valor de la  
consulta ginecológica y un 10% en los  
procedimientos ginecológicos.  
[www.clinicasanarsas.com](http://www.clinicasanarsas.com)

## IMÁGENES DIAGNOSTICAS

### Cencosalud

10% de descuento en servicios de  
Imagenología, Ecografías y Exámenes  
de laboratorio. Las citas deben  
programarse más específicamente  
el día anterior al servicio, enviando  
un correo electrónico a:  
[cencosaludips@gmail.com](mailto:cencosaludips@gmail.com)  
[www.cencosaludips.com](http://www.cencosaludips.com)

## IMAGENOLOGÍA

### Angiografías De Colombia

Tarifas especiales.  
[www.angiografiadecolombia.com](http://www.angiografiadecolombia.com)

### **RX. Ayudas Diagnósticas**

20% de descuento en todos los servicios relacionados con radiología e imagenología.

[www.Rxayudasdiagnosticas.com.co](http://www.Rxayudasdiagnosticas.com.co)

### **LABORATORIO CLÍNICO**

#### **Colcán Laboratorio e Imágenes Diagnósticas**

20% de descuento en exámenes de primer y segundo nivel. Tarifas especiales.

[www.laboratoricolcan.com](http://www.laboratoricolcan.com)

#### **Idime S.A**

Descuentos especiales en servicios. Aplica condiciones y restricciones.

[www.idime.com.co](http://www.idime.com.co)

#### **Laboratorio Soluclinic**

15% de descuento en toda clase de exámenes.

3204841202-6662347

#### **Unlab S.A.S**

25% de descuento en laboratorio clínico general y 10% de descuento en laboratorio clínico especializado.

[www.unlab.org](http://www.unlab.org)

### **ODONTOLOGÍA**

#### **Odontoclínicas MR**

Descuentos especiales en todos sus servicios, procedimientos y consultas

[www.odontoclinicasmr.com](http://www.odontoclinicasmr.com)

### **ÓPTICA**

#### **Centro De Cuidado Visual**

Descuento en tarifas seleccionadas del portafolio de servicios: optometría, monturas y productos.

6723114

#### **Óptica Gafam**

Descuento en tarifas seleccionadas del portafolio de servicios.

6629507- 3204579070

#### **Vemos Centro De Cuidado Visual**

Tarifas especiales en oftalmología y optometría.

[www.vemos.com.co](http://www.vemos.com.co)

### **RADIOLOGÍA E IMÁGENES DIAGNOSTICAS**

#### **Diaxme S.A.S**

30% de descuento en servicios de radiología e imágenes diagnósticas.

[www.diaxme.com](http://www.diaxme.com)

## SERVICIOS EN EL HOGAR

### **Mamá en Casa**

10% de descuento en servicios de enfermería, servicio de limpieza, cuidado infantil. 5% de descuento en lavado de colchones y muebles, desinfección de superficies  
[www.mamaencasa.com](http://www.mamaencasa.com)

## TERAPIAS

### **Clinicentro De Rehabilitación Cardíaca Y Pulmonar Cercap**

Tarifas especiales en terapias integrales.  
[www.cercapltda.com](http://www.cercapltda.com)

# Cuenta siempre con un médico al alcance de tu mano.

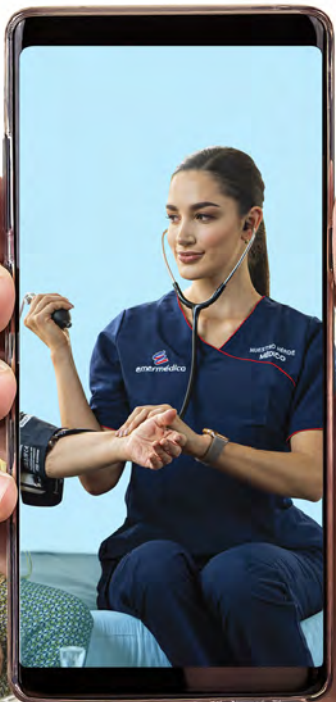

Accede al servicio de Videoconsulta  
descargando nuestra APP



**Laura, nuestra asistente virtual,**  
te acompañará durante todo el proceso  
para facilitar tu experiencia.



Diagnóstico rápido y certero.



Sin costos de traslados ni largas  
esperas en consultorios.



Sin límite de atenciones.



Desde donde te encuentres.

DISPONIBLE EN



Download on the  
App Store



DISPONIBLE EN  
Google Play

Aplican términos y condiciones.